

Emertimi dhe Forma ligjore

**RRUGIA SHPK**

NIPT -i

K01407502N

Adresa e Selise

L. agjia Nr. 4 Rruga "SKENDERBEG'

DURRES

Data e krijimit

6/6/1997

Nr. i Regjistrimit Tregetar

Veprimtaria Kryesore

transport nderkombetar



# PASQYRAT FINANCIARE

( Ne zbatim te Standartit Kombetar te Kontabilitetit Nr.2 dhe  
Ligjit Nr. 9228 Date 29.04.2004 Per Kontabilitetin dhe Pasqyrat Financiare )

## Viti 2012

Pasqyra Financiare jane individuale  
Pasqyra Financiare jane te konsoliduara  
Pasqyra Financiare jane te shprehura ne  
Pasqyra Financiare jane te rumbullakosura ne

PO

JO

LEKE

LEKE

Periudha Kontabel e Pasqyrave Financiare

Nga

1/1/2012

Deri

31/12/2012

Data e mbylljes se Pasqyrave Financiare

14/03/2012

Nr. 12573

16.07.2013

REPUBLIKA E SHQIPERISE

"RRUGIA" SH.P.K.

NIPT: K01407502N

ADRESA: L. Nr. 4 Rr "Skenderbej"

Durres

Durres, me 13/07/2013.

Nr. \_\_\_ Prot

Lenda: Vendim per shperndarjen e fitimit per vitin 2012

Drejtoria Rajonale Tatimore

DURRES

Ne zbatim te ligjit 8438 date 24/12/1998 neni 11 paragrafi 4 ( Per tatimin mbi te ardhurat ) i ndryshuar dhe pikes 5,6 te Udhezimit te Ministrise Financave nr 5 date 30 Janar 2006 bashkengjitur pok ju dergojme vendimin , mbi perdorimin e fitimit per vitin 2012 .

Administratori

( Paqesori Rrugia )



REPUBLIKA E SHQIPERISE  
Shoqeria "RRUGIA" Sh.P.K.

NIPT : K01407502N

Adresa : L. 4 Rruga " SKENDERBEJ "

Durres, me 25/06/2013

VENDIM

Ne seline e Shoqerise "RRUGIA" Sh.P.K. u zhvilua mbledhja e ortakeve (Ortak i Vetem me pjesmarrjen si me poshte

1- PAQESOR RRUGIA zoteron 100 % te kapitalit .

VENDOSI

- 1- Te miratoje rezultatin financiar te shoqerise "RRUGIA " Sh.P.K. per vitin 2012 sipas pasqyrave financiare te vitit ushtrimor 01/01/2012 deri me 31/12/2012
- 2- Fitimi neto i vittit 2012 per shumen 9.668.701 leke do te perdoret si me poshte :
  - a) Per rritje kapitali \_\_\_\_\_ Leke .
  - b) Per investime 9.668.701 Leke
- 3- Ne zbatim te paragrafit 4 te nenit 33 te Ligjit 8438 date 28/12/1998 "Per tatimin mbi te ardhurat " , i ndryshuar dhe pikes 5.6 te Udhezimit te Ministrise Financave Nr.5 date 30/01/2006, te depozitohet ky vendim Brenda dates 31/07/2013 prane Drejtorise Rajonale Tatimore Durres
- 4- Ne zbatim te nenit 43 dhe 44 te Ligjit 9723 date 03/05/2007 "Per Q.K.Regjistrimit" te Depozitohet ky vendim se bashku me Pasqyrat Financiare te vitit 2012 dhe kerkesat e tjera Brenda dates 31/07/2013 .
- 5- Nga ana e Deges Finance se shoqerise "RRUGIA "Sh.P.K. te kryhen veprimet kontabile komform ligjeve ne fuqi

ORTAKU VETEM

( PAQESOR RRUGIA)

**FORMULAR I DEKLARIMIT DHE  
PAGESES SE TATIMIT MBI FITIMIN**

**PER PERDORIM PERSONAL**



(2) Periudha tatimore

2012

(1) Numri Serial:

K01407502N3O001W



K01407502N3O001W

(3) Numri Identifikues i Personit te Tatueshem (NIPT)	K01407502N
(4) Emri Tregtar i Personit te Tatueshem:	RRUGIA SHPK
(5) Emri Mbiemri i Personit Fizik:	
(6) Adresa	Laqjja 4,rruga Egnatia,prane t DURRES
(7) Numri Telefoni:	Durres, Drejtoria Rajonale Durres
Lajmeroni nese informacioni i mesiperm eshte jo i plote ose ka ndryshuar	

<i>Te ardhurat dhe shpenzimet</i>	<i>Te ushtrimit</i>	<i>Tatimore</i>
(8/9) Te ardhurat	213.952.191,00	213.952.191,00
(10/11) Shpenzimet	203.193.062,00	203.193.062,00
(12) Shpenzimet e pazbritshme		145.137,00
<i>Rezultati</i>		
(13/14) Humbja		
(15/16) Fitimi	10.759.129,00	10.904.266,00
(17) Humbje e m bartur		0,00
(18) Fitimi i tatueshem neto (16-17)		10.904.266,00

**Llogaritja e tatim fitimit**

(19) Tatim fitimi me shkallen tatimore standarte		1.090.427,00
(20) Tatim fitimi me perqindje te tjera		0,00
(21) Tatim fitimi (19+20)		1.090.427,00
(22) Tatim fitimi i shtyre	0,00	
(23) Parapagime	1.260.000,00	
(24) Kredi e mbartur nga periudha e meparshme	268.133,00	
(25) Kerkese per rimbursim	0,00	
(26) Tatim fitimi i mbipaguar	437.706,00	
(27) Tatim fitimi i detyrueshem per tu paguar		
(28) Denime / interesa per vonesa		
(29) TOTALI PER TU PAGUAR		0,00

**Data dhe Firma e Personit te Tatueshem** - Deklaroj nen pergjegjesine time qe informacioni i mesiperm eshte i plote dhe i sakte.

Data 2013-03-27

Firma e Personit të tatueshëm:

Kjo kopje e deklarates nuk mund te perdoret per te kryer pagesa ne bankë. Kjo kopje mund te perdoret vetem per nevojat tuaja personale. Per te kryer pagesen ju lutem te gjeneroni Flete Pagesen duke klikuar butonin "Gjenero Flete Pagese". Per sqarime te mtejshme ju lutem kontaktoni shërbimin ndaj taksapaguesit duke telefonuar ne numrat e telefonit: xxxxxx ose duke derguar email ne adresen: efileting@tatime.gov.al

## Pasqyrat Financiare te Vitit 2012

Nr	A K T I V E T	Shenime	Periudha Raportuese	Periudha Para ardhese
	<b>AKTIVET AFATSHKURTRA</b>		76,310,200	72,346,432
1	<b>Aktivete monetare</b>		22,523,173	17,730,790
	> Banka		22,216,648	✓ 17,421,790
	> Arka		306,525	✓ 309,000
2	<b>Derivative dhe aktive te mbajtura per tregtim</b>			
3	<b>Aktive te tjera financiare afatshkurtra</b>		53,787,027	54,615,642
	> Kliente		36,421,640	36,259,106
	> Debitore, Kreditore te tjere		14,385,430	✓ 9,522,958
	> Tatim mbi fitimin		437,706	✓ 268,133
	> Tvsh		2,542,251	✓ 8,565,445
	> Te drejta e detyrime ndaj ortakeve			
	>			
	>			
4	<b>Inventari</b>		0	0
	> Lendet e para			
	> Inventari lmet			
	> Prodhim ne proces			
	> Produkte te gatshme			
	> Mallra per rishitje			
	> Parapagesa per furnizime			
	>			
5	<b>Aktive biologjike afatshkurtra</b>			
6	<b>Aktive afatshkurtra te mbajtura per rishitje</b>			
7	<b>Parapagime dhe shpenzime te shtyra</b>		0	0
	> Shpenzime te periudhave te ardhshme			
	>			
	<b>AKTIVET AFATGJATA</b>		21,951,083	26,026,585
1	<b>Investimet financiare afatgjata</b>			
2	<b>Aktive afatgjata materiale</b>		21,951,083	26,026,585
	> Toka			
	> Ndertesa			
	> Makineri dhe paisje		104,531	130,664
	> Aktive tjera afat gjata materiale		21,846,552	25,895,921
3	<b>Aktivete biologjike afatgjata</b>			
4	<b>Aktive afatgjata jo materiale</b>			
5	<b>Kapitali aksioner i pa paguar</b>			
6	<b>Aktive te tjera afatgjata</b>			
	<b>TOTALI AKTIVEVE (I+II)</b>		98,261,283	98,373,017

## Pasqyrat Financiare te Vitit 2012

Nr	PASIVET DHE KAPITALI	Shenime	Periudha Raportuese	Periudha Para ardhese
I	<b>PASIVET AFATSHKURTERA</b>		45,606,619	55,387,054
	<b>1 Derivativet</b>			
	<b>2 Huamarjet</b>		0	0
	> Overdraftet bankare			
	> Huamarrje afat shkuatra			
	<b>3 Huat dhe parapagimet</b>		45,606,619	55,387,054
	> Te pagushme ndaj furnitoreve		26,855,157	26,823,280
	> Te pagushme ndaj punonjesve		440,970	388,359
	> Detyrime per Sigurime Shoq.Shend.		150,806	123,021
	> Detyrime tatimore per TAP-in		39,050	34,250
	> Detyrime tatimore per Tatim Fitimin		0	
	> Detyrime tatimore per Tvsh-ne			
	> Detyrime tatimore per Tatimin ne Burim		0	0
	> Te drejta e detyrime ndaj ortakeve			
	> Parapagime te Arketuara			
	> Debitore dhe Kreditore te tjere		18,120,636	28,018,144
	<b>4 Grantet dhe te ardhurat e shtyra</b>			
	<b>5 Provizionet afatshkurtra</b>			
II	<b>PASIVET AFATGJATA</b>		2,130,000	2,130,000
	<b>1 Huat afatgjata</b>		0	0
	> Hua, bono dhe detyrime nga qeraja financiare			
	> Bono te konvertueshme			
	<b>2 Huamarje te tjera afatgjata</b>		2,130,000	2,130,000
	<b>3 Grantet dhe te ardhurat e shtyra</b>			
	<b>4 Provizionet afatgjata</b>			
	<b>TOTALI PASIVEVE (I+II)</b>		47,736,619	57,517,054
III	<b>KAPITALI</b>		50,524,664	40,855,963
	<b>1 Aksionet e pakices (PF te konsoliduara)</b>			
	<b>2 Kapitali aksionereve te shoq.meme (PF te kons.)</b>			
	<b>3 Kapitali aksionar</b>		24,500,000	24,500,000
	<b>4 Primi aksionit</b>			
	<b>5 Njesite ose aksionet e thesarit (Negative)</b>			
	<b>6 Rezervat statutore</b>			
	<b>7 Rezervat ligjore</b>		45,471	45,471
	<b>8 Rezervat e tjera</b>		16,310,492	7,419,291
	<b>9 Fitimet e pa shperndara</b>		0	
	<b>10 Fitimi (Humbja) e vitit financiar</b>		9,668,701	8,891,201
	<b>TOTALI PASIVEVE DHE KAPITALIT (I+II+III)</b>		98,261,283	98,373,017

TRANSPORTI INTERNAZIONALI

**RRUGIA sh.p.k**

NIPT: K 01407502 N

K.F.: 551118

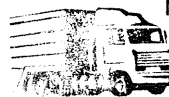

Cel: 068 20 27820

Cel: 069 20 27820

Llogariturat: "Skerdërbeg" - Alban.

**PASQYRA E TË ARDHURAVE DHE SHPENZIMEVE**  
**(Bazuar në klasifikimin e Shpenzimeve sipas Natyrës)**

Nr.	Përshkrimi	Nr.Llog	Viti Ushtrimor	Viti Paraardhës
1.	Shitjet neto	701, 705	0.0	0.0
2.	Të ardhura të tjera nga veprimtaritë e shfrytëzimit	702-704X,706-708X	213,521,119.0	221,571,229.0
3.	Ndryshimet në inventarin e produkteve të gatshme dhe prodhimit në proces	71	0.0	0.0
4.	Materialet e konsumuara	601-608X	54,499,051.4	123,422,164.7
5.	Kosto e punës	641- 648	6,656,668.0	7,718,111.0
6.	Amortizimet dhe zhvlerësimet	68X	5,208,977.0	4,784,724.0
7.	Shpenzime të tjera	61-63	136,663,409.8	74,533,989.1
8.	<b>Totali i shpenzimeve (shuma 4 - 7)</b>		<b>203,028,106.2</b>	<b>210,458,988.8</b>
9.	<b>Fitimi apo humbja nga veprimtaria kryesore (1+2+/-3-8)</b>		<b>10,493,012.7</b>	<b>11,112,240.2</b>
10.	Të ardhurat dhe shpenzimet financiare nga njësitë e kontrolluara	761, 661	973.0	0.0
11.	Të ardhurat dhe shpenzimet financiare nga pjesëmarrjet	762, 662	0.0	0.0
12.	Të ardhurat dhe shpenzimet financiare		0.0	0.0
12.1.	Të ardhurat dhe shpenzimet financiare nga investime të tjera financiare afatgjata	763,764, 765, 664, 665	0.0	0.0
12.2.	Të ardhurat dhe shpenzimet nga interesat	767, 667	-41,446.3	-56,242.2
12.3.	Fitimet (humbjet) nga kursi i këmbimi	769, 669	58,556.9	-1,616,529.4
12.4.	Të ardhura dhe shpenzime të tjera financiare	72,73,75,768,77, 65,668	248,032.2	12,370.4
13.	<b>Totali i të ardhurave dhe shpenzimeve financiare (10+11+12.1+12.2+12.3+12.4)</b>		<b>266,115.9</b>	<b>-1,660,401.2</b>
14.	Fitimi (humbja) para tatimit (9+/-13)		10,759,128.7	9,451,839.0
15.	Shpenzimet e tatimit mbi fitimin	69	1,090,427.0	988,796.0
16.	<b>Fitimi (humbja) neto e vitit financiar (14-15)</b>		<b>9,668,701.7</b>	<b>8,463,043.0</b>
17.	Elementët e pasqyrave të konsoliduara		0.0	0.0



**Te Ardhura / Shpenzime**  
**(Ne Monedhe Baze)**

RRUGIA012

Periodha

: 01/01/2012 - 31/12/2012

**Të ardhura = 213,952,190.82**

<u>Nr.Llog</u>	<u>Përshkrimi</u>	<u>Vlera</u>
704	Shitje e punimeve dhe sherbimeve	300,000.00
7083	Transport per te tretet	213,221,118.95
75215	TE ARDHURA A.Q.T.	100,000.00
761	Te ardhura financiare nga shoqerite e kontrolluara	973.00
767	Te ardhura nga interesat	2,440.94
768	Te ardhura te tjera financiare	269,101.00
769	Fitim nga kembimet valutore	58,556.92
<b>Total</b>		<b>213,952,190.82</b>

**Shpenzime = 204,283,489.15**

<u>Nr.Llog</u>	<u>Përshkrimi</u>	<u>Vlera</u>
602	Blerje/shpenzime te materialeve te tjera	34,074,647.06
605	Blerje/shpenzime mallrash/sherbimesh	78,088.00
608	Blerje/shpenzime te tjera	20,346,316.32
618	Te tjera	107,210,996.88
625	Transferime; udhetim e dieta	16,608,418.00
6271	Per blerje	12,647,221.00
628	Shpenzime per sherbime bankare	196,773.93
641	Pagat dhe shperblimet e personelit	5,704,086.00
644	Sigurimet shoqerore dhe shendetesore	952,582.00
65215	SHPENZIME A.Q.T.	-24,068.00
657	Gjoha dhe demshperblime	145,136.75
667	Shpenzime per interesa	43,887.20
681	Amortizimet e aktiveve afatgjata	5,208,977.00
69	Tatim mbi fitimin	1,090,427.00
<b>Total</b>		<b>204,283,489.15</b>

**Fitim = 9,668,701.66**

TRASPORTO INTERNAZIONALI  
**RRUGIA sh.p.k**

NIPT: K 01407502 N  
K.F.: 551118



Cel: 068 20 27820  
Cel: 069 20 27820

"Dokënderbeg", Fier, Shqipëri



# Cash Flow

## (Ne Monedhe Baze)

RRUGIA012

Periudha

: 01/01/2012 - 31/12/2012

**Gjendje Para : 01/01/2012**

**17,944,652.71**

### Arketime

Nr.Llog	Emertim Llog.	Përqindje	Vlera
41	Te drejta tregtare	58.70 %	199,377,340.68
46	Debitore dhe kreditore te ndryshem	1.37 %	4,659,328.00
58	Xhirime te brendshme	39.84 %	135,326,000.00
76	Te ardhura financiare	0.08 %	272,514.94
			<b>339,635,183.62</b>

### Pagesa

Nr.Llog	Emertim Llog.	Përqindje	Vlera
40	Detyrime tregtare	53.53 %	179,261,037.30
41	Te drejta tregtare	0.07 %	250,000.00
42	Detyrime ndaj personelit	1.37 %	4,600,654.00
43	Detyrime per sigurimet shoqerore	0.47 %	1,564,621.00
44	Shteti per tatime dhe taxa	0.57 %	1,906,357.00
46	Debitore dhe kreditore te ndryshem	3.37 %	11,270,413.04
58	Xhirime te brendshme	40.41 %	135,326,000.00
60	Blerje te konsumuara	0.10 %	329,552.12
62	Sherbime te tjera	0.06 %	196,773.93
65	Shpenzime te tjera	0.05 %	152,059.65
66	Shpenzime financiare	0.01 %	43,887.20
			<b>334,901,355.25</b>

**Rritje**

**4,733,828.37**

**Gjendja me 31/12/2012**

**22,678,481.08**



## Pasqyra e Ndryshimeve ne Kapital J-SHTATOR 2012

## Nje pasqyre e pa Konsoliduar

	Kapitali aksionar	Primi aksionit	Rezerva per invs	Rezerva stat. ligjore	Fitimi pashperndare	TOTALI
I						0
1						0
A						0
B						0
1						0
2						0
3						0
4						0
II	24,500,000	0	7,047,527	417,236	8,891,200	40,855,963
1						
2					9,668,701	9,668,701
3			8,891,200		-8,891,200	0
4						
III	24,500,000	0	15,938,727	417,236	9,668,701	50,524,664
						50,524,664

Administratori  
( Paqesori, Rrugja )

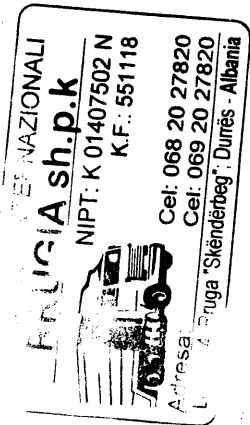

# Gjendja e Arkes

RRUGIA012

Deri me date : 31/12/2012

\* Përfshihen dokumentet e rivleresimit

Nr.Llog	Arka	Mon.	Debi	Kredi	Gjendja	Gjendja M.B
5314001	ARKA EURO	EUR	1,501.00	0.00	1,501.00	209,524.59
5311001	ARKA NE LEKE	LEK	198,078,780.95	197,981,780.95	97,000.00	97,000.00
<b>Totali M.B</b>						<b>306,524.59</b>



## Gjendja e Bankes

RRUGIA012

Deri me date

: 31/12/2012

\* Perfshihen dokumentet e rivleresimit

Nr.Llog	Banka	Mon.	Debi	Kredi	Gjendja	Gjendja M.B
5124004	RAIFFEISEN	EUR ✓	1,460,625.40	1,386,340.16	74,285.24 ✓	10,369,476.66 ✓
5124001	I.SAN PAOLO	EUR ✓	1,041,196.12	994,994.99	46,201.13 ✓	6,449,215.74 ✓
5124005	B.KOMB.TREG.	EUR ✓	359,837.87	342,320.57	17,517.30 ✓	2,445,239.91 ✓
5124003	PRO/KREDIT	EUR ✓	309,882.00	296,006.20	13,875.80 ✓	1,936,922.92 ✓
5124006	CREDINS BANK 00000338727	EUR ✓	60,823.61	54,006.00	6,817.61 ✓	951,670.18 ✓
5121003	B.KOMB.TREGETARE	LEK ✓	30,347,434.74	30,283,512.57	63,922.17 ✓	63,922.17 ✓
5121005	RAIFFEISEN /BANK	LEK ✓	10,686,729.62	10,674,950.04	11,779.58 ✓	11,779.58 ✓
5121007	B.KOMB.GREKE-	LEK ✓	3,368.86	0.00	3,368.86 ✓	3,368.86 ✓
5124007	N.B.G. 16783210016017	EUR ✓	2,873.70	2,871.52	2.18 ✓	304.31 ✓
5121004	P/KREDIT BANK	LEK ✓	2,745,867.58	2,745,800.00	67.58 ✓	67.58 ✓
5124002	ALPHA / BANK	EUR ✓	18.85	18.85	0.00 ✓	0.00 ✓
5124006	B.KO9MB.GREK	EUR ✓	2.29	2.29	0.00 ✓	0.00 ✓
5121002	INTESA SAN PAOLO	LEK ✓	80,336,734.03	80,352,053.38	-15,319.35 ✓	-15,319.35 ✓
5121001	BANKA X NE LEKE 123456	LEK ✓	0.00	0.00	0.00 ✓	0.00 ✓
5121006	ALPHA /BANK	LEK ✓	0.00	0.00	0.00 ✓	0.00 ✓
<b>Totali M.B</b>						<b>22,216,648.54</b>



# Blerjet sipas artikujve

## RRUGIA012

Periodha : 01/01/2012 - 31/12/2012

Kodi	Përshkrimi	Njësi	Sasia	Çmim Mes.	Vlera	TVSH	Vi.Me TVSH
1.010	KARBURANT	LITRA	236,877.00	141.72	33,570,580.00	6,714,116.00	40,284,696.00
2.001	TRANSPORT	COPE	63.00	200,749.54	12,647,221.00	0.00	12,647,221.00
3.0333	PJESE KEMBIMI	COPE	35.00	98,393.70	3,443,779.54	389,155.91	3,832,935.45
4.061/1	KARTON JESHIL	COPE	45.00	36,528.07	1,643,763.10	0.00	1,643,763.10
5.002	SHERBIM TELEFONI	COPE	13.00	118,605.77	1,541,875.00	308,375.00	1,850,250.00
6.0312	VAJ MAKINASH	LITRA	5,833.00	242.64	1,415,320.00	283,064.00	1,698,384.00
7.051	GJYSEM RIMORKIO	COPE	2.00	453,457.50	906,915.00	0.00	906,915.00
8.062	SHERBIM KONTROLLI	COPE	55.00	16,204.76	891,262.00	40,358.00	931,620.00
9.0356	LEJE CEMI	COPE	68.00	10,247.01	696,797.00	66,079.40	762,876.40
10.032	SHERBIM MAKINE	COPE	12.00	44,912.17	538,946.00	36,198.00	575,144.00
11.03152	BATERI	COPE	40.00	11,281.68	451,267.06	90,253.41	541,520.48
12.061/2	PRIMI SIGURIMI	COPE	36.00	11,731.25	422,325.00	84,465.00	506,790.00
13.0602	SHERBIME PORTUALE	COPE	47.00	7,848.19	368,865.00	73,773.00	442,638.00
14.063	QERA	M2	2,196.00	150.00	329,400.00	0.00	329,400.00
15.2018/11	CELULARE	COPE	3.00	67,500.00	202,500.00	40,500.00	243,000.00
16.0322	CERTIFIKATE	COPE	10.00	6,876.50	68,765.00	10,348.00	79,113.00
17.0023	TAKSA VENDORE	COPE	1.00	54,020.00	54,020.00	0.00	54,020.00
18.0608	KANCELARI	COPE	6.00	8,800.00	52,800.00	8,060.00	60,860.00
19.061	TAKSE RREGJISTRIMI	COPE	4.00	1,725.00	6,900.00	0.00	6,900.00
20.033	UJE	M3	2.00	575.00	1,150.00	230.00	1,380.00
			<b>245,348.00</b>		<b>59,254,450.70</b>	<b>8,144,975.72</b>	<b>67,399,426.42</b>



# Shitjet sipas artikujve RRUGIA012

Prindha

: 01/01/2012 - 31/12/2012

Kodi	Përshkrimi	Njësi	Sasia	Çmim Mes.	Vlera	TVSH	Vi.Me TVSH
1.2151	KOKE TERHEQESE	COPE	1.00	100,000.00	100,000.00	20,000.00	120,000.00
2.001	TRANSPORT	COPE	1,447.00	147,353.92	213,221,118.95	0.00	213,221,118.95
3.0032	TRANSPORT VENDI	COPE	17.00	17,647.06	300,000.00	60,000.00	360,000.00
			<b>1,465.00</b>		<b>213,621,118.95</b>	<b>80,000.00</b>	<b>213,701,118.95</b>



**RRUGIA SHPK**

**Inventari i Aktiveve Afatgjata Materiale 2**

2012

Nr	Emeritimi	Sasia	Gjendje 1:01:012	Shtesa	Pakesime	Gjendje 31/12/012	Amortizimi 1:01:012	Vl.mbetur 1:01:012	Amortiz. i vitet 2012	Vl.mbetur 31/12/012	Amortizimi 31.12.012	Amortiz. Tatim. 20% Vl.Mbet.
1	Makinieri e Paisje		200,000			200,000	69,336	130,664	26,133	104,531	95,469	26,133
2	Paisje Informatike		134,150	202,500		336,650	60,947	275,703	18,300	257,403	79,247	55,141
3						0		0		0	0	0
4						0		0		0	0	0
5						0		0		0	0	0
I	Shuma mak.paisje		334,150	202,500		536,650	130,283	406,367	44,433	361,934	174,716	81,273
1	Mjete Transporti		55,249,910	930,983	0	56,180,893	30,117,536	26,063,357	5,026,476	21,036,881	35,144,012	5,212,671
2	Autoveture		950,000			950,000	259,664	690,336	138,068	552,268	397,732	138,067
3						0		0		0	0	0
4						0		0		0	0	0
II	Shuma mj.transporti		56,199,910	930,983		57,130,893	30,377,200	26,753,693	5,164,544	21,589,149	35,541,744	5,350,739
	TOTALI		56,534,060	1,133,483	0	57,667,543	30,507,483	27,160,060	5,208,977	21,951,083	35,716,460	5,432,012

Administratori  
**PAQESOR RRUGIA**



**RRUGIA sh.p.k**  
 NIPT: K 01407502 N  
 K.F.: 551118  
 Cel: 068 20 278 20  
 Cel: 069 20 278 9  
 Adresa: "Skenderbeg", Eurrës, Libëria

# "RRUGIA" SHPK

## Aktivitet Afatgjata Materiale 2012

Nr	Emertimi	Sasia	Gjendje 01/01/012	Shtesa	Pakesime	Gjendje 31/12/012
1	Makineri e Paisje		200,000			200,000
2	Paisje Informatike		134,150	202,500		336,650
3	Mjete Transporti		55,249,910	930,983		56,180,893
4	Autoveture		950,000			950,000
5						0
1						0
2						
3						
4						
	TOTALI		56,534,060	1,133,483		57,667,543

## Amortizimi A.A.Materiale 201

Nr	Emertimi	Sasia	Gjendje 01/01/012	Shtesa	Pakesime	Gjendje 31/12/012
1	Makineri e Paisje		69,336	26,133		95,469
2	Paisje Informatike		60,947	18,300		79,247
3	Mjete Transporti		30,117,537	5,026,476		35,144,013
4	Autoveture		259,664	138,068		397,732
5						
1						
2						
3						0
4						0
	TOTALI		30,507,484	5,208,977		35,716,461

## Vlera Kontabel Neto e A.A.Materiale 2012

Nr	Emertimi	Sasia	Gjendje 01/01/012	Shtesa	Pakesime	Gjendje 31/12/012
1	Makineri e Paisje		130,664		26,133	104,531 ✓
2	Paisje Informatike		73,203	202,500	18,300	257,403 ✓
3	Mjete Transporti		25,132,381	930,983	5,026,476	21,036,888
4	Autoveture		690,336		138,068	552,268
5						0
1						0
2						0
3						0
4						0
	TOTALI		26,026,584	1,133,483	5,208,977	21,951,090

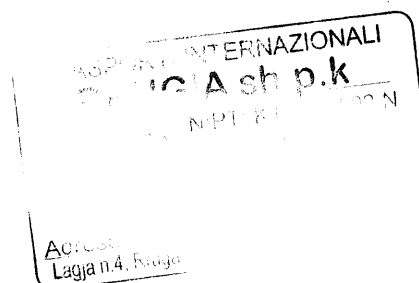

Administratori  
 Palesor Prugia



Subjekti  "RRUGIA " SHPK  
 NIPTK01407502N

Inventari automjeteve ne pronesi te subjektit 31.12.2012

Nr.	Lloji automjetit	Kapaciteti	Targa	Vlera
1	Gjysemrimorkio	29200	DR2146E	73952
2	Gjysemrimorkio	27320	DR0852F	503501
3	Gjysemrimorkio	27700	DR2479F	357064
4	Gjysemrimorkio	29000	DR3352E	435200
5	Gjysemrimorkio	27800	DR0253F	534528
6	Gjysemrimorkio	28000	DR9435E	113152
7	Gjysemrimorkio	27870	DR0853F	527414
8	Gjysemrimorkio	28900	DR8656E	447120
9	Gjysemrimorkio	28140	DR4857D	84536
10	Gjysemrimorkio	28200	DR0035E	61440
11	Gjysemrimorkio	27120	DR2036F	357064
12	GTjysemrimorkio	20800	DR5924C	0
13	Gjysemrimorkio	26285	DR8243F	188672
14	Gjysemrimorkio	28000	DR0368F	498720
15	Gjysemrimorkio	28000	DR4669C	0
16	Terheqes	6685	DR8240E	889856
17	Terheqes	7980	DR3911F	353528
Faza 1				5 425699



Subjekti  "RRUGIA " SHPK  
 NIPTK01407502N

Inventari automjeteve ne pronesi te subjektit 31.12.2012

Nr.	Lloji automjetit	Kapaciteti	Targa	Vlera
18	Gjysemrimorkio	28400	DR3547D	0
19	Gjysemrimorkio	27750	DR3912F	0
20	Gjysemrimorkio	28900	DR1427F	411280
21	Gjysemrimorkio	28000	DR0367F	498720
22	Gjysemrimorkio	26980	DR8349D	122880
23	Gjysemrimorkio	2+000	DR1271F	173224
24	Gjysemrimorkio	35000	A32457	214224
25	Gjysemrimorkio	36000	A32547	216219
26	Terheqes	7800	DR5892D	167360
27	Terheqes	7575	DR4873E	557040
28	Terheqes	7700	DR9763E	559872
29	Terheqes	7000	DR8045D	503320
30	Trajler	7925	DR7465E	988808
31	Trajler	7200	DR9566B	550144
32	Trajler	7500	DR0896E	228864
33	Terheqes	6685	DR8240E	889856
34	Terheqes	7980	DR3911F	353528
FAQE 2				6435883

TRASPORTI INTERNAZIONALI  
**RRUGIA sh.p.k**  
 NIPT: K 01407502 N  
 K.F.: 551118



Cel: 068 20 27820  
 Cel: 068 20 27821  
 Shkruarë: Ajbard

Subjekti "RRUGIA" SHPK  
 NIPT KO1407502N

Inventari automjeteve ne pronesi te subjektit 31.12.2012

Nr.	Lloji automjetit	Kapaciteti	Targa	Vlera
35	Terheqes	6610	DR3151E	287296
36	Terheqes	7113	DR5477C	152176
37	Terheqes	7400	DR7386C	98640
38	Terheqes	7600	DR4674E	474892
39	Terheqes	7925	DR1154F	1781902
40	Terheqes	7925	DR0871F	1624000
41	Terheqes	7925	DR0872F	1624000
42	Terheqes	7925	DR4106F	1624000
43	Terheqes	7925	Dr1271f	1008000
	Mbartur faqe 1			5425699
	Mbartur faqe 2			6935883
TOTALI				21036888

ADMINISTRATORI

( Paguesor Rrugia )  

ASPIRANTO EMBLEMATIZACIONALI  
**RRUGIA sh.p.k**  
 NIPT: K 01407502 N  
 K.F.: 551118  
  
 Cel: 068 20 27820  
 Cel: 069 20 27820  
 Adresa:  
 L. Rrugia "Skenderbeg", Durrës, Shqipëri

REPUBLIKA SHQIPERISE  
STUDIO KONTABILITETI  
MARGARITA GJERGJI EKR  
NIPT: K31512079E

Tirane, me 21/02/ 2012

### KONTRATE – SHERBIMI

Lidhet sot kjo kontrate sherbimi midis dy paleve Subjektit

- Shoqeria tregtare "RRUGIA " shpk Durres me Nipt – K01407502N,  
Me adrese Lagjia nr.4 rruga " SKENDERBEJ " Durres.

Dhe subjektit .

- Margarita Gjergji , Eksperte Kontabel e Regjistruar , anetare e IEKA- s Tirane me numer license 026 dhe NIPT . K31512079E, me adrese rruga e Durresit , Pallati nr.124, shkalla 3,ap 24 Tirane.

### OBJEKTI

Per perpunimin e dokumentacionit dhe hartimin e pasqyrave financiare te Shoqerise per vitin fiskal 01/01/2012 deri 31/12/2012.

Per shoqerine Tregtare " RRUGIA " SHPK

( Paqesor Rrugia )

RRUGIA SHPK  
TRANSPORT  
DURRES

Eksperte Kontabel e Rregjistruar

( Margarita Gjergji )

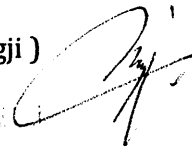

# RAPORT I AUDITUESIT TË PAVARUR

MBI AUDITIMIN E PASQYRAVE FINANCIARE TË SHOQËRISË

“RRUGIA ” sh.p.k.

Drejtuar :

ASAMBLESE SË ORTAKËVE TË SHOQËRISË

“ RRUGIA “ shpk ,  
Durrës



Lidhur me shqyrtimin e pasqyrave financiare të periudhës  
Janar – Dhjetor 2012

Unë kam audituar pasqyrat financiare të “ Rrugia “ shpk Durrës, të cilat përfshijnë :

- 1- Bilancin kontabël më datë 31 dhjetor 2012,
- 2- Pasqyrën e të ardhurave dhe shpenzimeve,
- 3- Pasqyrën e ndryshimit në kapitalet e veta, dhe
- 4- Pasqyrën e flukseve të parasë (cash – flow) për ushtrimin e mbyllur në atë datë si dhe një përmbledhje të metodave kontabël të rëndësishme dhe shënime të tjera anekse.

Drejtimi është përgjegjës për përgatitjen dhe paraqitjen e sinqertë të këtyre pasqyrave financiare në përputhje me kuadrin e zbatueshëm të raportimit financiar.

Kjo përgjegjësi përfshin : hartimin, vënien në zbatim dhe mbajtjen e kontrollit të brendshëm të përshtatshëm për përgatitjen dhe paraqitjen me sinqeritet të pasqyrave financiare që janë pa anomali materiale qoftë për shkak të mashtrimit ose të gabimit, për të zgjedhur dhe për të zbatuar metodat e përshtatshme kontabël, si dhe për të bërë çmuarjet kontabël që janë të arsyeshme për rrethanat e dhëna.

Përgjegjësia e ime është që të shpreh një opinion për këto pasqyra financiare bazuar në auditimin tim. Unë kam kryer auditimin në përputhje me Standartet Ndërkombëtare të Auditimit. Këto standarte kërkojnë që unë të zbatoj kërkesat etike dhe të planifikoj dhe të kryej auditimin për të marrë sigurinë e arsyeshme që pasqyrat financiare janë pa anomali materiale.

Auditimi përfshin kryerjen e procedurave për të marrë evidence auditimi rreth shumave dhe informacioneve të dhëna në pasqyrat financiare.

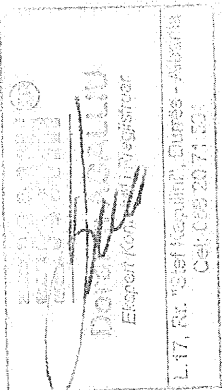

Procedurat e zgjedhura varen prej gjykimit të audituesit, duke përfshirë vlerësimin e rreziqeve për anomali materiale në pasqyrat financiare, qoftë për shkak të mashtrimit ose të gabimit.

Në bërjen e këtyre vlerësimeve të rrezikut, audituesi merr në konsideratë kontrollin e brendshëm përkatës të entitetit dhe paraqitjen me sinqeritet të pasqyrave financiare në mënyrë që të hartojë procedurat e auditimit që janë të pështatshme për rrethanat, por jo për qëllimin e shprehjes së opinionit për efektivitetin e kontrollit të brendshëm të entitetit.

Auditimi gjithashtu përfshin vlerësimin e përshtatshmërisë së metodave kontabël të përdorura dhe logjikën e çmuarjeve kontabël të bëra nga drejtimi si dhe për vlerësimin e paraqitjes së përgjithshme të pasqyrave financiare.

Unë besoj që evidenca e auditimit që kam marrë është e mjaftueshme dhe e përshtatshme për të dhënë bazat për opinionin tim të auditimit.

### O p i n i o n i :

Sipas opinionit tim, pasqyrat financiare të Shoqërisë "RRUGIA" sh.p.k Durrës, japin një pamje të vërtetë dhe të sinqertë të gjendjes financiare të saj më 31.12.2012, rezultatit të saj financiare dhe të flukseve të saj të parasë për vitin që është mbyllur në 31 dhjetor 2012, në përputhje me Standartet Kombëtare të Kontabilitetit.

Me respekt

Doranin AGALLIU

Ekspert Kontabël i Rregjistruar

Adresa : Lagja 17, Rruga Stef KACULINI  
Tel: 052 2 33160  
Cel: 0694013036  
e-mail : doraninagalliu@hotmail.com

Durrës, më 28 mars 2013

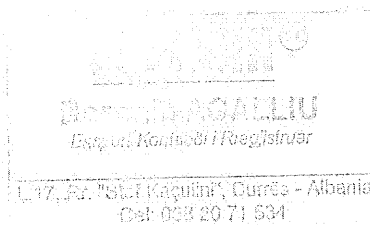

# SHENIMET SPJEGUESE

## Sqarim:

Dhënia e shënimeve shpjeguese në këtë pjesë është e detyrueshme sipas SKK 2.

Plotesimi i te dhenave të kësaj pjese duhet të bëhet sipas kërkesave dhe strukturës standarte të percaktuara ne SKK 2 dhe konkretisht paragrafeve 49-55. Rradha e dhenies se spjegimeve duhet te jete :

- a) Informacion i përgjithshëm dhe politikat kontabël
- b) Shënime të tjera shpjeguese
- c) Shënime të tjera shpjeguese

ASOCIATI INTERNAZIONALE  
**RRUGIA sh.p.k**  
NIPT: K 01407502  
K.F: 55111  
Cel: 068 20 2782  
Cel: 069 20 2782  
Adresa:  
Llogari 4 Pruga "Skënderbeg", Durrës, Albar

## A I Informacion i përgjithshëm

- 1 Kuadri ligjor: Ligji 9228 dt 29.04.2004 "Per Kontabilitetin dhe Pasqyrat Financiare"
- 2 Kuadri kontabel i aplikuar : Stndartet Kombetare te Kontabilitetit ne Shqiperi.(SKK 2; 49)
- 3 Baza e pergatitjes se PF : Te drejtat dhe detyrimet e konstatuara.(SSK 1, 35)
- 4 Parimet dhe karakteristikat cilesore te perdorura per hartimin e P.F. : (SKK 1; 37 - 69)

a) NJESIA EKONOMIKE RAPORTUSE ka mbajtur ne llogarite e saj aktivet,pasivet dhe transaksionet ekonomike te veta.

b) VIJIMESIA e veprimtarise ekonomike te njesise sone raportuse eshte e siguruar duke mos pasur ne plan ose nevojte nderprerjen e aktivitetit te saj.

c) KOMPENSIM midis nje aktivi dhe nje pasivi nuk ka , ndersa midis te ardhurave dhe shpenzimeve ka vetem ne rastet qe lejohen nga SKK.

d) KUPTUSHMERIA e Pasqyrave Financiare eshte realizuar ne masen e plote per te qene te qarta dhe te kuptushme per perdorues te jashtem qe kane njohuri te pergjitheshme te mjaftueshme ne fushen e kontabilitetit.

e) MATERIALITETI eshte vleresuar nga ana jone dhe ne baze te tij Pasqyrat Financiare jane hartuar vetem per zera materiale.

f) BESUSHMERIA per hartimin e Pasqyrave Financiare eshte e siguruar pasi nuk ka gabime materiale duke zbatuar parimet e meposhteme :

- Parimin e paraqitjes me besnikeri
- Parimin e perparise se permbajtjes ekonomike mbi formen ligjore
- Parimin e paaneshmerise pa asnje influencim te qellimshem
- Parimin e maturise pa optimizem te teperuar,pa nen e mbivleresim te qellimshem
- Parimin e plotesise duke paraqitur nje pamje te vertete e te drejte te PF.
- Parimin e qendrushmerise per te mos ndryshuar politikat e metodat kontabel
- Parimin e krahasushmerise duke siguruar krahasimin midis dy periudhave.

## A II Politikat kontabël

Per percaktimin e koston se inventareve eshte zgjedhur metoda "FIFO" ( hyrje e pare , dalje e pare.(SKK 4: 15)

Vleresimi fillestar i nje elementi te AAM qe ploteson kriteret per njohje si aktiv ne bilanc eshte vleresuar me kosto. (SKK 5; 11)

Per prodhimin ose krijimin e AAM kur kjo financohet nga nje hua,kostot e huamarrjes (dhe interesat) eshte metoda e kapitalizimit ne koston e aktivit per periudhen e investimit.(SKK 5: 16)

Per vleresimi i mepaseshem i AAM eshte zgjedhur modeli i koston duke i paraqitur ne bilanc me kosto minus amortizimin e akumuluar. (SKK 5; 21)

Per llogaritjen e amortizimit te AAM (SKK 5: 38) njesia jone ekonomike ka percaktuar si metode te amortizimit te ndertesave metoden lineare dhe per AAM te tjera metoden e amortizimit mbi bazen e vlefes se mbetur ndersa normat e amortizimit jane perdorur te njellojta me ato te sistemit fiskal ne fuqi dhe konkretisht :

- Per ndertesat ne menyre lineare me 5 % ne vit.
- Kompjutera e sisteme informacioni me 25 % te vlefes se mbetur
- Te gjitha AAM te tjera me 20 % te vlefes se mbetur

Per llogaritjen e amortizimit te AAJM (SKK 5: 59) njesia ekonomike raportuese ka percaktuar si metode te amortizimit metoden lineare ndersa normen e amortizimit me 15 % ne vit.

**SHENIMET SPJEGUESE**

ASPORT INTERNAZIONALI

**RRUGIA sh.p.k**

NIPT: K 01407502 N

K.F.: 551118



Cel: 068 20 27220

Cel: 068 20 27220

**B Shënimet qe shpjegojnë zërat e ndryshëm të pasqyrave financiare****1 AKTIVET AFAT SHKURTERA****1 Aktivet monetare****Banka**

Nr	Emri i Bankes	Monedha	Nr llogarise	Vlera ne valute	Kursi fund vitit	Vlera ne leke	
1							
2	Sipas Pasqyres	LEKE				22216648	
	Totali						22216648

**Arka**

Nr	EMERTIMI	Vlera ne valute	Kursi fund vitit	Vlera ne leke
	Arka ne Leke			97000
	Arka ne Euro	1501	139.59	209524
	Arka ne Dollare			
	Totali			306524

**2 Derivative dhe aktive te mbajtura per tregtim**

Shoqeria nuk ka derivative dhe aktive te mbajtura per tregtim

0

**3 Aktivite te tjera financiare afatshkurtra**

53787027

7	>	<i>Kliente per mallra, produkte e sherbime</i>		LEKE		36421640
		Fatura gjithsej	Nr	Leke		
		a) Nga keto	Nr	Leke		
		pa likuiduara deri ne 30 dite	Nr	Leke	10230000	
		pa likuiduara deri ne 60 dite	Nr	Leke	18145600	
		pa likuiduara deri ne 90 dite	Nr	Leke	8046040	
		pa likuiduara permby nje vit	Nr	Leke		
		b) Nga faturat gjithsej	Nr	Leke		
		Fatura mbi 300 mije leke te prera	Nr	Leke		
		Fatura mbi 300 mije leke te likuid.	Nr	Leke		
8	>	<i>Debitore, Kreditore te tjere</i>		LEKE		14385430
9	>	<i>Tatim mbi fitimin</i>		LEKE		437706
		Tatimi i derdhur paradhenie		Leke	1260000	
		Tatimi i vitit ushtrimor		Leke	1090427	
		Tatimi i derdhur teper		Leke	169573	
		Tatim rimbursuar		Leke		
		Tatim nga viti kaluar		Leke	268133	
10	>	<i>Tvsh</i>		LEKE		2542251
		Tvsh e zbriteshme ne celje te vitit		Leke	8565445	
		Tvsh e zbriteshme ne Blerje gjate vitit		Leke		
		Tvsh e pagueshme ne shitje gjate vitit		Leke		
		Tvsh e zbriteshme ne mbyllje te vitit		Leke	2542251	



11	>	Te drejta e detyrime ndaj ortakeve								Nuk ka	
12	>									Nuk ka	
13	>									Nuk ka	
14	4	<b>Inventari</b>									0
15	>	Lendet e para								LEKE	
16	>	Inventari lmet								LEKE	
17	>	Prodhim ne proces								Nuk ka	
18	>	Produkte te gatshme								Nuk ka	
19	>	Mallra per rishitje								LEKE	0
20	>	Parapagesa per furnizime								LEKE	
21	>									Nuk ka	
22	5	<b>Aktive biologjike afatshkurtra</b>								Nuk ka	
23	6	<b>Aktive afatshkurtra te mbajtura per rishitje</b>								Nuk ka	
24	7	<b>Parapagime dhe shpenzime te shtyra</b>								Nuk ka	
25	>	Shpenzime te periudhave te ardhshme								Nuk ka	
26	>									Nuk ka	
27	II	<b>AKTIVET AFATGJATA</b>								LEKE	25951083
28	1	<b>Investimet financiare afatgjata</b>								Nuk ka	
29	2	<b>Aktive afatgjata materiale</b>								LEKE	25951083
		<b>Analiza e posteve te amortizushme</b>									
	Nr	Emertimi	Viti raportues			Viti paraardhes					
			Vlera	Amortizimi	Vl.mbetur	Vlera	Amortizimi	Vl.mbetur			
30		Toka			0	0		0			
31		Ndertesat			0		0	0			
32		Makineri,paisje	130664	26133	104531	163330	32666	130664			
33		AAM te tjera	27029403	5182844	21846559	30647978	4752058	25895920			
			27160067	5182844	21951090	30811308	4784724	26026584			
34	3	<b>Ativet biologjike afatgjata</b>								Nuk ka	
35	4	<b>Aktive afatgjata jo materiale</b>								LEKE	
36	5	<b>Kapitali aksioner i pa paguar</b>								Nuk ka	
37	6	<b>Aktive te tjera afatgjata</b>								Nuk ka	

SOCIETETI INTERNACIONALI  
**RRUGIA sh.p.k**  
 NIPT: K 01407502 N  
 K.F.: 551118  
  
 Cel: 068 20 27000  
 Cel: 069 20 27000  
 Llogaritja "Skanderbeg": 0105-1111

		<b>PASIVET AFATSHKURTRA</b>				45606610
40	1	<b>Derivativet</b>			Nuk ka	
41	2	<b>Huamarjet</b>			LEKE	0
42	>	<i>Overdraftet bankare</i>			LEKE	0
						0
43	>	<i>Huamarrje afat shkuatra</i>			LEKE	0
44	3	<b>Huat dhe parapagimet</b>			LEKE	45606610
45	>	<i>Te pagueshme ndaj furnitoreve</i>		LEKE		26855157
		Fatura gjithsej	Nr	Leke		
		a) Nga keto	Nr	Leke		
		pa likuiduara deri ne 30 dite	Nr	Leke	1100000	
		pa likuiduara deri ne 60 dite	Nr	Leke	11350000	
		pa likuiduara deri ne 90 dite	Nr	Leke	14405157	
		pa likuiduara permby nje vit	Nr	Leke		
		b) Nga faturat gjithsej	Nr	Leke		
		Fatura mbi 300 mije leke te kontab.	Nr	Leke		
		Fatura mbi 300 mije leke te likuid.	Nr	Leke		
46	>	<i>Te pagueshme ndaj punonjesve</i>		LEKE		440670
47	>	<i>Detyrime per Sigurime Shoq.Shend.</i>		LEKE		150806
48	>	<i>Detyrime tatimore per TAP-in</i>		LEKE		39050
49	>	<i>Detyrime tatimore per Tatim Fitimin</i>		Nuk ka		
50	>	<i>Detyrime tatimore per Tvsh-ne</i>		LEKE		0
51	>	<i>Detyrime tatimore per Tatimin ne Burim</i>		LEKE		
52	>	<i>Te drejta e detyrime ndaj ortakeve</i>		LEKE		0
53	>	<i>Dividente per tu paguar</i>		Nuk ka		
54	>	<i>Debitore dhe Kreditore te tjere</i>		LEKE		
55	4	<b>Grantet dhe te ardhurat e shtyra</b>		Nuk ka		
56	5	<b>Provizionet afatshkurtra</b>		Nuk ka		
		<b>PASIVET AFATGJATA</b>		LEKE		2130000
58	1	<b>Huat afatgjata</b>		LEKE		0
59	>	<i>Hua, bono dhe detyrime nga qeraja financiare</i>		LEKE		0
60	>	<i>Bono te konvertueshme</i>		Nuk ka		
61	2	<b>Huamarje te tjera afatgjata</b>		LEKE		2130000
62	3	<b>Grantet dhe te ardhurat e shtyra</b>		Nuk ka		
63	4	<b>Provizionet afatgjata</b>		Nuk ka		

RRUGIA sh.p.k  
 NIPT: K 01407502 N  
 K.F.: 551118  
  
 Cel: 068 20 27820  
 Cel: 069 20 21110  
 Adresa: "Skënderbeu" Durres, Shqipëri

	III	<b>KAPITALI</b>				LEKE		50524664
66	1	<b>Aksionet e pakices (PF te konsoliduara)</b>				Nuk ka		
67	2	<b>Kapitali aksionereve te shoq.meme (PF te kons.)</b>				Nuk ka		
68	3	<b>Kapitali aksionar</b>				LEKE	24500000	
69	4	<b>Primi aksionit</b>				Nuk ka		
70	5	<b>Njesite ose aksionet e thesarit (Negative)</b>				Nuk ka		
71	6	<b>Rezervat statutore</b>				LEKE		
72	7	<b>Rezervat ligjore</b>				LEKE	45471	
73	8	<b>Rezervat e tjera</b>				LEKE	16310492	
74	9	<b>Fitimet e pa shperndara</b>				LEKE		
75	10	<b>Fitimi (Humbja) e vitit financiar</b>				LEKE	9668701	
		• Fitimi i ushtrimit				Leke	10759129	
		• Shpenzime te pa zbriteshme				Leke	145137	
		• Fitimi para tatimit				Leke	10904266	
		• Tatimi mbi fitimin				Leke	1090427	

**C Shënime të tjera shpjeguese**

Ngjarje te ndodhura pas dates se bilancit per te cilat behen rregullime apo ngjarje te ndodhura pas dates se bilancit per te cilat nuk behen rregullime nuk ka.

Gabime materiale te ndodhura ne periudhat kontabel te mepareshme te konstatuara gjate periudhes rraportuese dhe qe korigjim nuk ka.

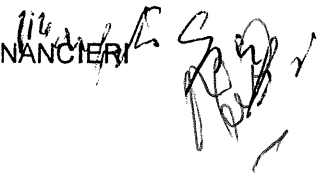
FINANCIERI 

Per Drejtimin e Njesise Ekonomike  
( \_RAQESOR RRUGIA\_ )

  
p.k  
NIPT: K 01407502 N  
K.F.: 551118  
Cel: 068 20 27820  
Cel: 069 20 27810  
Adresa:  
Llogari 4, Rruga "Skënderbeg", Durrës - Albania