



REPUBLIKA E SHQIPERISE  
MINISTRIA E EKONOMISE  
*Drejtoria e Administrimit te Prones Publike*

URDHER

Nr. 137 Date 5.5.2006

PER

ZVOGELIMIN E KAPITALIT TE SH.A. "PRODHIM MOBILJE" TIRANE

Drejtuar : Sh.A. "Prodhim Mobilje" Tirane

Ne mbeshtetje te nenit 102 pika 4 te Kushtetutes te Republikes se Shqiperise, te Ligjit Nr. 8237, date 01.09.1997 "Per disa ndryshime ne Ligjin Nr. 7926, date 20.04.1995 "Per transformimin e ndermarrjeve shtetore ne shoqeri tregtare", ndryshuar me Dekretin Nr. 1195, date 14.08.1995, Ligjin Nr. 8099, date 28.03.1996, Dekretin Nr. 1631, date 01.11.1996 dhe Ligjin Nr. 8158, date 07.11.1996, Ligjit Nr. 8885 date 22.04.2002 dhe neni 128, 150 te Ligjit Nr. 7638, date 19.11.1992 "Per Shoqerite Tregtare, me cilesine e aksionerit te vetem .

URDHEROJ:

1. Kapitali Themeltar te zvogelohet per vleren 32 694 000 leke, e barabarte me 32 694 aksione me vleren nominale 1000 leke per aksion, qe i perkasin vleres se objekteve "Reparti i Stazhionimit" dhe "Reparti Mekanik".
2. Kapitali Themeltar i Sh.A. "Prodhim Mobilje" Tirane, behet 47 306 000 leke i barabarte me 47 306 aksione me vleren nominale 1000 leke per aksion. Keto ndryshime te behen ne aktin e themelimit dhe ne statutin e shoqerise.
3. Ngarkohet Drejtoria e Administrimit te Prones Publike per kryerjen e veprimeve perkatese ne perputhje me parashikimet e nenit 33 te ligjit Nr. 7667 date 28.01.1993 " Per regjistrin tregtar dhe formalitetet qe duhen respektuar nga Shoqerite Tregtare".

Ky urdher hyn ne fuqi menjehere.

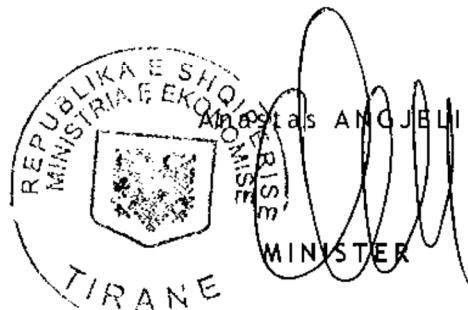

**RAPORT**  
**I EKSPERTIT KONTABEL TE AUTORIZUAR PER ZVOGELIMIN E**  
**KAPITALIT TE SHOQERISE SH.A. "Prodhim Mobilje" TIRANE.**

Mbeshtetur ne ligjin nr.7638 date 19.11.1992 "Per Shoqerite Tregtare" dhe ne urdherin Nr.91 date 08.04.2004 te Ministrit te Ekonomise me cilesine e aksionerit te vetem, per zvogelimin e kapitalit te Sh.A "Prodhim Mobilje" Tirane per objektet : "Reparti i Stazhionimit" dhe "Reparti Mekanik" fillova procedurat per pergatitjen e raportit si me poshte:

Per percaktimin e shumes qe do zvogelohet kapitali i shoqerise per dy repartet e mesiperme u mbeshteta ne Bilancin e mbylljes te dates 31.12.2003, ne inventarin fizik te kryer ne fund te vitit 2003, ne Gentplanin e vendosjes se objekteve, ne te dhenat e kontabilitetit persa i perket vlefes fillestare dhe vlefes se amortizuar te ketyre objekteve si dhe ne statutin e shoqerise.

Asetet e objekteve te mesiperme paraqiten si me poshte:

**Reparti i Stazhionimit**

Emertimi	Njesi e matjes	Vlefte fillestare	Amoritizimi	Vlefte e mbetur
Ndertesa	lek	10,231,600	4,852,800	5,378,800
Makineri	lek	1,015,451	826,081	189,370
Toka	lek	5,875,200	0	5,875,200
<b>Totali</b>	<b>lek</b>	<b>17,122,251</b>	<b>5,678,881</b>	<b>11,443,370</b>

**Reparti Mekanik**

Emertimi	Njesi e matjes	Vlefte fillestare	Amoritizimi	Vlefte e mbetur
Ndertesa	lek	29,519,641	13,072,900	16,446,741
Makineri	lek	380,431	333,342	47,089
Toka	lek	4,756,800	0	4,756,800
<b>Totali</b>	<b>lek</b>	<b>34656872</b>	<b>13,406,242</b>	<b>21,250,630</b>

Ne vleren e tokes sipas gent-planit nuk jane perfshire rruget e lira.

Vleresimi i tokes eshte marre sipas kontabilitetit me 800 leke per m2.

Ne baze te te dhenave te paraqitura me siper kapitali i SH.A. "Prodhim Mobilje" zvogelohet per 32,694,000 leke.

Kapitali i Sh.A. "Prodhim Mobilje" behet 47,306,000 leke.

Duke qene se vlefte e nje aksioni mbetet 1000 leke numeri i aksioneve ulet per 32,694 aksione.



Shoqeria te beje regjistrimin e zvogelimit te kapitalit ne Gjykate per 32,694,000 leke duke lene si kapital themeltar 47,306,000 leke te ndare ne 47,306 aksione.

*Bashkangjitur Bilanci*

**Eksperti Kontabel i Autorizuar**

**Prof. Jorgji BOLLANO**



Tirane 27.04.2004

**SH.A. PRODHIM MOBILJE**

**BILANCI**

<b>AKTIVI</b>	<b>Ishte 31.12.03</b>	<b>Behet</b>
<b>Aktive te Qendrueshme te Trupezuara</b>	<b>66,997,538</b>	<b>34,303,538</b>
a. Toka, Troje, Terrene, Ndertime e inst.te pergjithshme	117,942,117	67,558,876
b. Instalime teknike, Makineri, Pajisje	5,193,124	3,797,242
c. Te tjera ne shfrytezim	299,000	299,000
d. Amortizimi	(56,436,703)	(37,351,580)
<b>Aktive Qarkulluese</b>	<b>12,291,518</b>	<b>12,291,518</b>
Gjendje te inventarit dhe ne proces	205,916	205,916
a. Materiale te para dhe materiale te tjera	33,419	33,419
b. Prodhime e punime ne proces	117,203	117,203
c. Produkte e mallra	41,964	41,964
d. Te tjera gjendje inventari	13,330	13,330
Kerkesa per arketim mbi debitore	9,929,701	9,929,701
a. Kliente	8,817,591	8,817,591
b. Te tjera kerkesa	1,112,110	1,112,110
Likujditete dhe vlera arke te tjera	2,155,901	2,155,901
a. Depozita ne banke dhe ne llogari te tjera	2,064,134	2,064,134
b. Para ne dore (Arke)	91,767	91,767
<b>Totali I aktivitet</b>	<b>79,289,056</b>	<b>46,595,056</b>

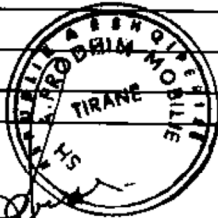

Drejtori  
Guri Defezri  
Shefe e llogaritve  
Zyhra Nimani

Eksperti kontabel, Autori  
Jogri Bollaus



**SH.A. PRODHIM MOBILJE**

**BILANCI**

PASIVI	Ishte 31.12.03	Behet
<b>Kapitalet e veta</b>	<b>72,242,672</b>	<b>39,548,672</b>
Kapitali themeltar, rezervat, fitime/humbje	72,217,196	39,523,196
a. Kapitali I nenshkruar	80,000,000	47,306,000
b. Diferenca nga rivleresimi	1,069,793	1,069,793
c. Humbje te mbarura	(6,339,630)	(6,339,630)
d. Humbje te ushtrimit	(2,512,967)	(2,512,967)
Fonde te tjera	25,476	25,476
<b>Detyrime</b>	<b>7,046,384</b>	<b>7,046,384</b>
Detyrime te kerkueshme pa me shume se nje vit	3,436,159	3,436,159
a. Te tjera detyrime	3,436,159	3,436,159
Detyrime te kerkueshme deri ne nje vit	3,610,225	3,610,225
a. Furnitore per blerje e sherbime	135,825	135,825
b. Sigurime shoqerore	150,459	150,459
c. Shteti tatime dhe taksa	272,001	272,001
d. Te tjera detyrime	3,051,940	3,051,940
<b>Totali I pasivit</b>	<b>79,289,056</b>	<b>46,595,056</b>

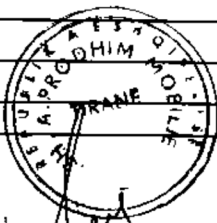

Drejtori  
 Guri Seferi  
 shefe e llogaritve  
 Zyhra Nimoni

Eksperti Kontab, Autoriz.  
 Jozhji Bollano



**REPUBLIKA E SHQIPERISE**  
**MINISTRIA E EKONOMISE**  
*Drejtoria e Administrimit te Prones Publike ✓*

**URDHER**  
Nr. 91 Date 8.4.2004

**PER**  
**ZVOGELIMIN E KAPITALIT TE SH.A "PRODHIM MOBILJE" TIRANE**

Drejtuar: Sh.A "PRODHIM MOBILJE " TIRANE

Bazuar ne shkresen Nr.1651/1 date 12.03.2004 dhe shkreses nr.1839/1 date 31.03.2004,  
" Mbi privatizimin e disa objekteve te sh.a "Prodhim Mobilje",

**KONSTATOVA**

Se praktika eshte e plote dhe ne mbeshtetje te nenit 102 pika 4 te Kushtetutes te Republikes se Shqiperise dhe ne baze te paragrafit te pare te nenit 2 te Ligjit Nr. 8237, date 01.09.1997 "Per disa ndryshime ne Ligjin Nr. 7926, date 20.04.1995 "Per transformimin e ndermarrjeve shtetore ne shoqeri tregetare", ndryshuar me Dekretin Nr. 1195, date 14.08.1995, Ligjin Nr. 8099, date 28.03.1996, Dekretin Nr. 1631, date 01.11.1996, Ligjin Nr. 8885, date 22.04.2002 si dhe Ligjin Nr. 7638, date 19.11.1992 "Per shoqerite tregetare", me cilesine e aksionerit te vetem ,

**URDHEROJ:**

1. Zvogelimin e kapitalit te Sh.A "Prodhim Mobilje" Tirane per objektet: "Reparti i Stazhionimit" dhe "Reparti Mekanik".
2. Eksperti Kontabel i Autorizuar Z. Jorgji Bollano te pergatise raportin perkates ne perputhje me piken 1 te ketij urdheri.
3. Ngarkohet per zbatimin e ketij urdheri Drejtoria e Sh. A. " Prodhim Mobilje " Tirane.  
Ky Urdher hyn ne fuqi menjehere.

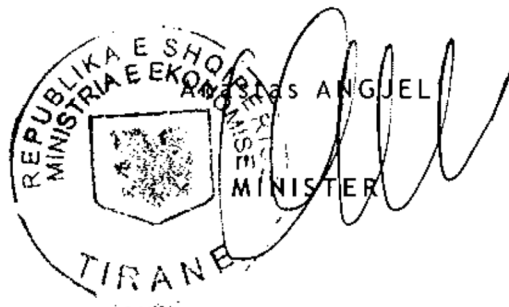

**REPUBLIKA E SHQIPERISE**  
**GJYKATA E SHKALLES SE PARE TIRANE**  
**NR. 20304/3 VENDIMI**

**VENDIM**  
**I**  
**GJYQTARIT TE VETEM**

Sot, me date 26.5.09, une gjyqtare e Gjykates se Shkalles se Pare Tirane  
A. Ullas, mora ne shqyrtim kerkesen e paraqitur nga Zevendesministri i  
Ekonomise për depozitim ne rregjistrin tregtar te Urdherit nr.137, date 05.05.2004 dhe,

**KONSTATOVA:**

Se shoqeria "Prodhim mobilje" sh.a Tirane eshte rregjistruar si shoqeri anonime me vendimin nr20304, date 10.11.1998.

Me urdherin nr.137, date 05.05.2004 te Ministrit te Ekonomise, me cilesine e aksionerit te vetem te shoqerise eshte vendosur zvogelimi i kapitalit te shoqerise per vleren prej 32.694.000 leke e barabarte me 32.694 aksione dhe kapitali i shoqerise behet 47.306.000 leke, i barabarte me 47.306 aksione me vlere nominale 1000 leke secili.

Nga shqyrtimi i akteve te paraqitura nga kerkuesi rezulton se ato jane te plota dhe kerkesa e bazuar ne ligj.

**PER KETE ARSYE:**

Ne baze te nenit 24 te ligjit nr.7667, date 28.01.1993

**VENDOSA:**

Pranimin e kerkeses.

Depozitimn e urdherit nr.137, date 05.05.2004 te Ministrit te Ekonomise, me cilesine e aksionerit te vetem te shoqerise per zvogelimin e kapitalit te shoqerise "Prodhim mobilje" sh.a.Tirane per vleren prej 32.694.000 leke e barabarte me 32.694 aksione dhe kapitali i shoqerise behet 47.306.000 leke, i barabarte me 47.306 aksione me vlere nominale 1000 leke secili, duke bere shenimin ne fleten e rregjistrit ne kolonen 4 dhe 5 me numer rendor 2.

Te ndahen rregjistrimet nga njeri-tjetri.

**GJYQTARE**

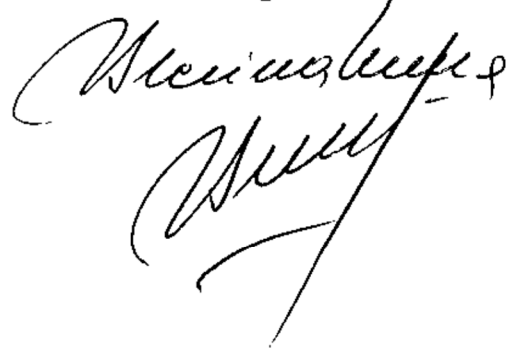



**REPUBLIKA E SHQIPËRISË  
MINISTRIA E EKONOMISË**

*Drejtoria e Privatizimit të Ndërmarrjeve dhe Shoqërive të Vogla e të Mesme*

**U R D H E R**

Nr. 116, Date 4.05.2005

**PER**

**ZVOGELIMIN E KAPITALIT THEMELTAR TE SHOQERISE  
“PRODHIM MOBILJE” SH.A. TIRANE**

*Drejtuar: Shoqerise “Prodhim Mobilje” Sh.a. Tirane*

Ne mbeshtetje te nenit 102, pika 4 e Kushtetutes-te Republikes se Shqiperise, te nenit 2 te Ligjit nr. 8237, date 01.09.1997 “Per disa ndryshime ne Ligjin nr. 7926, date 20.04.1995 “Per transformimin e ndermarrjeve shteterore ne shoqeri tregtare”, ndryshuar me akte te tjera ligjore, Ligjit nr. 8885, date 22.04.2002, nenit 150 te Ligjit nr. 7638, date 19.11.1992 “Per shoqerite tregtare”, me cilesine e aksionerit te vetem te shoqerise,

**U R D H E R O J:**

1. Zvogelimin e kapitalit themeltar te shoqerise “Prodhim Mobilje” Sh.a. Tirane ne masen 1,770,000 leke e barabarte me 1,770 aksione me vlere nominale 1,000 leke secili, qe i perkasin vleres se ish “godines se byrose se studimeve dhe projektmeve te industrise sedrurit”.
2. Kapitali i shoqerise “Prodhim Mobilje” Sh.a. Tirane behet 45,536,000 leke, i barabarte me 45,536 aksione me vlere nominale 1,000 leke secila.Keto ndryshime te behen ne aktin e themelimit dhe ne statutin e shoqerise “Prodhim Mobilje” Sh.a. Tirane
3. Ngarkohet Drejtoria e shoqerise “Prodhim Mobilje” Sh.a. Tirane, per kryerjen e veprimeve perkatese ne perputhje me parashikimet e nenit 33 te Ligjit nr. 7667, date 28.01.1993 “Per regjistrin tregtar dhe formalitetet qe duhen respektuar nga shoqerite tregtare”.

Ky urdher hyn ne fuqi menjehere.

  
**Anastas ANGJELI**  
**MINISTER**

N. 65 dL 13.7.08

*92*



REPUBLIKA E SHQIPERISE  
MINISTRIA E EKONOMISE, TREGTISE DHE ENERGJETIKES  
DREJTORIA E PERGJITHSHME E SHERBIMEVE TREGTARE

**URDHER**

Nr 622 Date 08/07/2008

**PER**

**ZVOGELIMIN E KAPITALIT TE SH.A "PRODHIM MOBILJE" TIRANE**

Drejtuar: SH.A "PRODHIM MOBILJE" TIRANE

Ne mbeshtetje te nenit 102 pika 4 te Kushtetutes te Republikes se Shqiperise dhe ne baze te paragrafit te pare te nenit 2 te Ligjit Nr. 8237, date 01.09.1997 "Per disa ndryshime ne Ligjin Nr. 7926, date 20.04.1995 "Per transformimin e ndermarrjeve shtetore ne shoqeri tregtare", ndryshuar me Dekretin Nr. 1195, date 14.08.1995, Ligjin Nr. 8099, date 28.03.1996, Dekretin Nr. 1631, date 01.11.1996, Ligjin Nr. 8885, date 22.04.2002, dhe Ligjin Nr. 9901, date 14.04.2008 "Per tregtaret dhe shoqerite tregtare", me cilesine e aksionerit te vetem te Sh.a "Prodhim Mobilje" Tirane,

**URDHEROJ:**

1. Kapitali Themeltar te zvogelohet per vleren 9 227 000 leke , i barabarte me 9 227 aksione me vlere nominale 1000 leke secila.
2. Kapitali Themeltar i shoqerise behet 36 309 000 leke, i barabarte me 36 309 aksione me vlere nominale 1000 leke secila.
3. Keto ndryshime te behen ne aktet e themelimit te shoqerise.
4. Bazuar ne Ligjin 9723, date 03.05.2007, "Per Qendren Kombetare te Rregjistrimit" ngarkohet Drejtoria e shoqerise " Prodhim Mobilje" Tirane per kryerjen e veprimeve lidhur me ndryshimet perkatese ne regjister.

Ky Urdher hyn ne fuqi menjehere.



MINISTRI

GENC RULA



REPUBLIKA E SHQIPERISE  
MINISTRIA E EKONOMISE, TREGTISE DHE ENERGJETIKES  
DREJTORIA E PERGJITHSHME E SHERBIMEVE TREGTARE

URDHER

Nr. 674 Date 13.08.2009

PER

ZMADHIMIN E KAPITALIT TE SH.A "PRODHIM MOBILJE" TIRANE

Drejtuar: SH.A "PRODHIM MOBILJE" TIRANE

Ne mbeshetje te nenit 102 pika 4 te Kushtetutes te Republikes se Shqiperise dhe ne baze te paragrafit te pare te nenit 2 te Ligjit Nr. 8237, date 01.09.1997 "Per disa ndryshime ne Ligjin Nr. 7926, date 20.04.1995 "Per transformimin e ndermarrjeve shtetore ne shoqeri tregtare", ndryshuar me Dekretin Nr. 1195, date 14.08.1995, Ligjin Nr. 8099, date 28.03.1996, Dekretin Nr. 1631, date 01.11.1996, Ligjin Nr. 8885, date 22.04.2002, dhe Ligjin Nr. 9901, date 14.04.2008 "Per tregtaret dhe shoqerite tregtare", me cilesine e aksionerit te vetem te Sh.a "Prodhim Mobilje" Tirane,

URDHEROJ:

1. Kapitali Themeltar te zmadhohet per vleren 130 932 366 leke , i barabarte me 130 932 aksione me vlere nominale 1000 leke secila.
2. Kapitali Themeltar i shoqerise behet 167 241 366 leke, i barabarte me 167 241 aksione me vlere nominale 1000 leke secila.
3. Keto ndryshime te behen ne aktet e themelimit te shoqerise.
4. Bazuar ne Ligjin 9723, date 03.05.2007, "Per Qendren Kombetare te Rregjistrimit" ngarkohet Drejtoria e shoqerise " Prodhim Mobilje" Tirane per kryerjen e veprimeve lidhur me ndryshimet perkatese ne rregjister.

Ky Urdher hyn ne fuqi menjehere.

MINISTRI

GENC RULA



N 63 d d 29.8.08

OB



REPUBLIKA E SHQIPERISE  
MINISTRIA E EKONOMISE, TREGTISE DHE ENERGJETIKES  
DREJTORIA E PERGJITHSHME E SHERBIMEVE TREGTARE  
DREJTORIA E ADMINISTRIMIT TE PRONES PUBLIKE

URDHER

Nr 676 Date 20.08.2008

PER

PERGATITJEN E DOKUMENTACIONIT PER NDRYSHIMIN E KAPITALIT  
TE SILA "PRODHIM MOBILJE" TIRANE

Drejtuar: Sh.A "PRODHIM MOBILJE" TIRANE

Ne mbeshketje te nenit 102 pika 4 te Kushtetutes te Republikes se Shqiperise dhe ne baze te paragrafit te pare te nenit 2 te Ligjit Nr. 8237, date 01.09.1997 "Per disa ndryshime ne Ligjin Nr. 7926, date 20.04.1995 "Per transformimin e ndermarrjeve shtetore ne shoqeri tregtare", ndryshuar me Dekretin Nr. 1195, date 14.08.1995. Ligjin Nr. 8099, date 28.03.1996, Dekretin Nr. 1631, date 01.11.1996, Ligjin Nr. 8885, date 22.04.2002. si dhe Ligjin Nr. 9901, date 14.04.2008 "Per tregtaret dhe shoqerite tregtare", me cilesine e aksionerit te vetem te sh.a "Prodhim Mobilje" Tirane.

URDHEROJ:

1. Ndryshimin e kapitalit te Sh.A "Prodhim Mobilje" Tirane per zvogelimin e vleres se objektit "Magazina e Repartit te Montimit" me siperfaqe te pergjithshme 1 532 m2.
2. Ekspertja Kontabel e Autorizuar Zj. Mimoza Memoçi te pergatise raportin perkates ne perputhje me piken 1 te ketij urdheri.
3. Ngarkohet per zbatimin e ketij urdheri Drejtoria e Sh. A. " Prodhim Mobilje " Tirane.

Ky Urdher hyn ne fuqi menjehere.



MINISTRI  
GENORALI

nr. 81 SL 12.10.2011

*Q*



*2 kopje*

**REPUBLIKA E SHQIPËRISË**  
**Ministria e Ekonomisë, Tregtisë dhe Energjetikës**  
**Drejtoria e Administrimit të Pronës Publike**

Adresa: Bulevardi "Dëshmorët e Kombit", 11011 Tiranë. Faqja web: <http://www.mate.gov.al>

**URDHËR**

Nr. 756 Datë 10.10.2011

**PER**

**PERGATITJEN E DOKUMENTACIONIT PER ZVOGELIMIN E  
KAPITALIT TE SH.A "PRODHIM MOBILJE" TIRANE**

Drejtuar: Sh.A "PRODHIM MOBILJE" TIRANE ✓

Ne mbështetje te nenit 102 pika 4 te Kushtetutës te Republikës se Shqipërisë dhe ne baze te paragrafit te pare te nenit 2 te Ligjit Nr. 8237, date 01.09.1997 "Për disa ndryshime ne Ligjin Nr. 7926, date 20.04.1995 "Për transformimin e ndërmarrjeve shtetërore ne shoqëri tregtare", ndryshuar me Dekretin Nr. 1195, date 14.08.1995, Ligjin Nr. 8099, date 28.03.1996, Dekretin Nr. 1631, date 01.11.1996, Ligjin Nr. 8885, date 22.04.2002, si dhe Ligjin Nr. 9901, date 14.04.2008 "Për tregtarët dhe shoqëritë tregtare", me cilësinë e aksionarit te vetëm te sh.a "Prodhim Mobilje" Tirane,

**URDHEROJ:**

1. Zvogëlimin e kapitalit te Sh.A "Prodhim Mobilje" Tirane për objektin "Reparti Mekanik" ne administrim te sh.a " Prodhim Mobilje" Tirane.
  2. Ekspertja Kontabël e Autorizuar Zj. Mimoza Memoçi te përgatisin raportin përkatës ne përputhje me piken 1 te këtij urdhri.
  3. Ngarkohet për zbatimin e këtij urdhri Drejtoria e Sh. A. " Prodhim Mobilje" Tirane .
- Ky Urdhër hyn ne fuqi menjëherë.

**MINISTRI**

**NASIP NACO**







REPUBLIKA E SHQIPËRISË  
Ministria e Ekonomisë, Tregtisë dhe Energjetikës  
Drejtoria e Administrimit të Pronës Publike

Adresa: Bulvari "Dëshmorët e Kombit", 1001 Tiranë web: <http://www.meg.gov.al>

8027/

URDHËR

01.12.2011

Nr. 980 Datë 01.12.2011

PER

ZVOGELIMIN E KAPITALIT TE SH.A "PRODHIM MOBILJE" TIRANE  
Drejtuar: SIA "PRODHIM MOBILJE" TIRANE ✓

Në mbështetje të nenit 102 pika 4 të Kushtetutës të Republikës së Shqipërisë dhe në bazë të paragrafit të parë të nenit 2 të Ligjit Nr. 8237, datë 01.09.1997 "Për disa ndryshime në Ligjin Nr. 7926, datë 20.04.1995 "Për transformimin e ndërmarrjeve shtetërore në shoqëri tregtare", ndryshuar me Dekretin Nr. 1195, datë 14.08.1995, Ligjin Nr. 8099, datë 28.03.1996, Dekretin Nr. 1631, datë 01.11.1996, Ligjin Nr. 8885, datë 22.04.2002, dhe Ligjin Nr. 9901, datë 14.04.2008 "Për tregtarët dhe shoqëritë tregtare", me cilësinë e aksionarit të vetëm të Sh.a "Prodhim Mobilje" Tirane.

URDHËROJ:

1. Kapitali Themeltar të zvogëlohet për vlerën 11 402 000 leke , i barabartë me 11 402 aksione me vlere nominale 1000 leke secila.
2. Kapitali Themeltar i shoqërisë bëhet 118 758 000 lekë, i barabartë me 118 758 aksione me vlere nominale 1000 lekë secila.
3. Këto ndryshime të bëhen në aktet e themelimit të shoqërisë.
4. Bazuar në Ligjin 9723, datë 03.05.2007, "Për Qendrën Kombëtare të Regjistrimit", ngarkohet Drejtoria e shoqërisë " Prodhim Mobilje" Tirane për kryerjen e veprimeve lidhur me ndryshimet përkatëse në regjistër.

Ky Urdhër hyn në fuqi menjëherë.

MINISTRI

NASIP NAÇO





REPUBLIKA E SHQIPËRISË  
Ministria e Ekonomisë, Tregtisë dhe Energjetikës  
Drejtoria e Administrimit të Pronës Publike

Adresa: Bulevardi "Dëshmorët e Kombit", 1001 Tashja web: <http://www.mete.gov.al>

Nr. 94/3 / Prot.

Tiranë, më 12 / 1 . 2012

Drejtuar : SH.A "PRODHIM MOBILJE"

TIRANE

Lënda : Miratohet statuti i shoqërisë "Prodhim Mobilje" Tiranc.

Pasi shqyrtuam projekt statutin e paraqitur për miratim nga shoqëria " Prodhim Mobilje" Tirane, dërguar me tuaj shkresën nr. 113 date 21.12.2011, konstatojmë se ai është hartuar në zbatim të dispozitave të nenit 230 të Ligjit Nr. 9901, date 14.04.2008 "Për tregtarët dhe shoqëritë tregtare".

Për këto arsye bazuar në nenin 102, pika 4 të Kushtetutës të Republikës së Shqipërisë, të Ligjit Nr. 8237, date 01.09.1997 "Për disa ndryshime në ligjin Nr. 7926, date 20.04.1995 " Për transformimin e ndërmarrjeve shtetërore në shoqëri tregtare" ndryshuar me Dekretin nr. 1195, date 14.08.1995, Ligjin Nr. 8158, date 07.11.1996, ndryshuar me dekretin Nr. 3318, date 30.04.2002, Ligjin Nr. 8885, date 22.04.2002, nenit 216 e në vijim të Ligjit Nr. 9901 date 14.04.2008 "Për tregtarët dhe shoqëritë Tregtare", aksionari shtet i cili zotëron 100% të aksioneve të Sh.a "Prodhim Mobilje" Tirane, miraton statutin e ri të shoqërisë.

Ngarkohet " Prodhim Mobilje" Tirane, për kryerjen e veprimeve përkatëse në përputhje me parashikimet e Ligjit Nr. 9723, date 03.05.2007 "Për Qendrën Kombëtare të Regjistrimit" Seksioni III, Regjistrimi fillestar, neni 32,36.

MINISTRI



NASIP NAÇO

31  
0+-3.4.2013



**REPUBLIKA E SHQIPËRISË**  
**MINISTRIA E EKONOMISË, TREGTISË DHE ENERGJETIKËS**  
**DREJTORIA E PERGJITHSHME E OFRIMIT TE SHERBIMEVE**  
**DREJTORIA E ADMINISTRIMIT TË PRONËS PUBLIKE**

Adresa: Bulevardi "Dëshmorët e Kombit", 1001 Faqja web: <http://www.mete.gov.al>

**URDHËR**

Nr. 207 Datë 3.4.13

**PER**

**PERGATITJEN E DOKUMENTACIONIT TE ZVOGELIMIT TE**  
**KAPITALIT NE SH.A "PRODHIM MOBILJE" TIRANE**

Drejtuar: SH.A "PRODHIM MOBILJE", TIRANE

Në mbështetje të nenit 102 pika 4 të Kushtetutës të Republikës së Shqipërisë dhe në bazë të paragrafit të parë të nenit 2 të Ligjit Nr. 8237, datë 01.09.1997 "Për disa ndryshime në Ligjin Nr. 7926, datë 20.04.1995 "Për transformimin e ndërmarrjeve shtetërore në shoqëri tregtare", ndryshuar me Dekretin Nr. 1195, datë 14.08.1995, Ligjin Nr. 8099, date 28.03.1996, Dekretin Nr. 1631, datë 01.11.1996, Ligjin Nr. 8885, date 22.04.2002, dhe Ligjin Nr. 9901, datë 14.04.2008 "Për tregtarët dhe shoqëritë tregtare", me cilësinë e aksionarit të vetëm të Sh.a "Prodhim Mobilje" Tirane,

**URDHËROJ:**

1. Zvogëlimin e kapitalit te shoqërisë "Prodhim Mobilje" Tirane, per vlerën e objektit "Reparti i Montimit", me sipërfaqe 1 905 m2.
2. Ekspertja Kontabël e Autorizuar Zj. Anita Pulaj te përgatisë raportin e zvogëlimit te kapitalit.
3. Ngarkohet Drejtoria e shoqërisë "Prodhim Mobilje" Tirane, për zbatimin e këtij urdhri.

Ky Urdhër hyn në fuqi menjëherë.

**EDMOND HAXHINASTO**





REPUBLIKA E SHQIPËRISË  
MINISTRIA E EKONOMISË, TREGTISË DHE ENERGJETIKËS  
DREJTORIA E PËRGJITHSHME E OFRIMIT TE SHERBIMEVE  
DREJTORIA E ADMINISTRIMIT TE PRONES PUBLIKE

URDHËR

Nr. 302 Datë 19. 4. 2013

PER

ZVOGELIMIN E KAPITALIT TE SH.A " PRODHIM MOBILJE " TIRANE

Në mbështetje të nenit 102 pika 4 të Kushtetutës të Republikës së Shqipërisë dhe në bazë të paragrafit të parë të nenit 2 të Ligjit Nr. 8237, datë 01.09.1997 "Për disa ndryshime në Ligjin Nr. 7926, datë 20.04.1995 "Për transformimin e ndërmarrjeve shtetërore në shoqëri tregtare", ndryshuar me Dekretin Nr. 1195, datë 14.08.1995, Ligjin Nr. 8099, date 28.03.1996, Dekretin Nr. 1631, datë 01.11.1996, Ligjin Nr. 8885, date 22.04.2002, Ligjit Nr. 9901, datë 14.04.2008 "Për tregtarët dhe shoqëritë tregtare" dhe urdhrit Nr. 207 date 03.04.2013, me cilësinë e aksionarit të vetëm të Sh.a "Prodhim Mobilje" Tirane,

URDHËROJ:

1. Kapitali Themeltar të zvogelohet për vlerën 43 549 000 leke , i barabartë me 43 549 aksione me vlere nominale 1000 leke secila qe i përket vlerës se objektit " Reparti i Montimit me sipërfaqe 1 905 m2.
2. Kapitali Themeltar i shoqërisë bëhet 75 209 000 lekë, i barabartë me 75 209 aksione me vlere nominale 1000 lekë secila.
3. Këto ndryshime të bëhen në aktet e themelimit të shoqërisë.
4. Bazuar në Ligjin 9723, datë 03.05.2007, "Për Qendrën Kombëtare të Regjistrimit" ngarkohet Drejtoria e shoqërisë " Prodhim Mobilje" Tirane për kryerjen e veprimeve lidhur me ndryshimet përkatëse në regjistër.

Ky Urdhër hyn në fuqi menjëherë.

MINISTRI

FLORJON MIMA





MINISTRIA E ZEMËRIMIT  
EKONOMIK TËRËZIMIT,  
TREGTISË DHE SHËRBLIMIT  
DREJTORIA E PËRGJITHSHME E PRONËS SHQIPTËRORE  
DREJTORIA E ADMINISTRIMIT TË PRONËS PUBLIKE

## URDHËR

Nr. 1355 / 14 Datë 2.4.2015

## PËR

### ZMADHIMIN E KAPITALIT TË SH.A "PRODHIM MOBILJE" TIRANË

Drejtuar: SH.A "PRODHIM MOBILJE" TIRANË

Në mbështetje të Ligjit Nr.7926, datë 20.04.1995 "Për transformimin e ndërmarrjeve shtetërore në shoqëri tregtare", i ndryshuar, Ligjit Nr. 9901, datë 14.04.2008 "Për tregtarët dhe shoqëritë tregtare" dhe Urdhrit të MZHEETIS Nr. 1355/1, datë 13.3.2015, me cilësinë e aksionarit të vetëm të Sh.a "Prodhim Mobilje" Tiranë.

## URDHËROJ:

1. Kapitali themeltar të zmadhohet për vlerën 932 000 lekë, i barabartë me 932 aksione me vlerë nominale 1000 lekë secila.
2. Kapitali Themeltar i shoqërisë bëhet 76 141 000 lekë, i barabartë me 76 141 aksione me vlerë nominale 1000 lekë secila.
3. Këto ndryshime të bëhen në aktet e themelimit të shoqërisë.
4. Bazuar në Ligjin 9723, datë 03.05.2007, "Për Qendrën Kombëtare të Regjistrimit" ngarkohet Drejtoria e shoqërisë "Prodhim Mobilje" Tiranë për kryerjen e veprimeve lidhur me ndryshimet përkatëse në regjister.

Ky Urdhër hyn në fuqi menjëherë.

MINISTRI

ARBEN AHMETAJ

*A. p. i. l. e. n. t. i*

*Shenke Bejta*

*Aj*

*Shopëria*  
*Ekment Shigjimore*

**RAPORT**

**PER VLERESIMIN E ZMADHIMIT TE KAPITALIT TE REGJISTRUAR**

**TE SHOQERISE « PRODHIM MOBILJE» SH.A**

**TIRANE**

## **PERMBAJTJA**

Raporti i Ekspertit Kontabel te Regjistruar

*Bashkangjitur raportit jane dokumentat si me poshte :*

- Raporti i ekspertit vleresues
- Plan vendosja e pasurise 3/166
- Urdheri i MZHETS Nr. 2027/7 date 31/05/2017
- Pasqyrat financiare te vitit 2016

**RAPORT**  
**PER VLERESIMIN E ZMADHIMIT TE KAPITALIT TE REGJISTRUAR TE SHOQERISE**  
**« Prodhim Mobilje» sh.a**

**Drejtuar: Ministrise se Zhvillimit Ekonomik, Turizmit, Tregtise dhe Siper marrjes**

**Shoqerise « Prodhim Mobilje» sh.a**  
**Tirane**

Me cilesine e Ekspertit Kontabel te Regjistruar, te caktuar me Urdherin Nr. 2027/7 date 31/05/2017, te Ministrise se Zhvillimit Ekonomik, Turizmit, Tregtise dhe Siper marrjes, kemi kryer proceduren per vleresimin e zmadhimit te kapitalit shoqerise.

**Baza ligjore per realizimin e ketij misioni eshte:**

- Ligji Nr. 7850, date 29/07/1994 “Kodi Civil i Republikes se Shqiperise”, i ndryshuar.
- Ligji Nr. 9901, date 14/04/2008 “Per tregtaret dhe shoqerite tregtare”.
- Ligji Nr. 9228, date 29/04/2004 “Per Kontabilitetin dhe Pasqyrat Finaciare”.
- Ligji Nr. 10091, date 05/03/2009 “Per auditimin ligjor, organizimin e profesionit te Ekspertit Kontabel te Regjistruar dhe Kontabilistit te Miratuar”.
- Ligji Nr. 9723, date 05/05/2007 “Per Qendren Kombetare te Regjistrimit”.
- Urdheri Nr. 2027/7 date 31/05/2017 i Ministrise se Zhvillimit Ekonomik, Turizmit, Tregtise dhe Siper marrjes.

Pergjegjësia e drejtimit te shoqerise “Prodhim Mobilja” sh.a eshte : Pergatitja dhe paraqitja e drejte e deklarimeve financiare, juridike dhe informacioneve te tjera te domosdoshme per dhenien e sigurise se procesit te vleresimit te zmadhimit te kapitalit te shoqerise.

**Pergjegjësia jone eshte te shprehim nje opinion mbi zmadhimin e kapitalit te Shoqerise “Prodhim Mobilje” sha, per vlerat te dala si rezultat i kalimit te objektit « Magazine prane qytetit te nxeneseve, me siperfaqe totale 4378 m<sup>2</sup> ».**

Shoqeria “Prodhim Mobilja” eshte themeluar ne date 10/11/1998 si Shoqeri Anonime me kapital te regjistruar aktual 76,141,000 leke, me aksioner te vetem Ministrine e Zhvillimit Ekonomik, Turizmit, Tregtise dhe Siper marrjes, me seli ne Tirane. Aktiviteti i shoqerise prane rregjistrimit tregtar eshte “Prodhim mobilje e orendi prej lende druri”, ne fakt shoqeria ushtron aktivitet ne qeradhenie dhe privatizim objektesh.

Raportin e vleresimit te zmadhimit te kapitalit e mbeshtesim ne pasqyrat financiare te vitit 2016, meqenese Pasqyrat financiare te vitit 2017 nuk jane mbyllur ne daten e hartimit te ketij raporti.

*Ne daten e hartimit te ketij raporti nuk eshte mare parasysh rezultati nga datat 01/01/2017 deri ne 30/06/2017*

Zmadhimi i kapitalit vjen si rezultat i shtimit te aktiveve te shoqerise, nga te cilat me poshte po sqarojme pozicionet e aktivitet dhe te pasivit te pasqyrave financiare te vitit 2016.



Pasqyrat finciare te vitit 2016 jane te audituara dhe te miratura nga MZHETTS. Bazuar sa me siper po japim nje analize me te detajuar te grupit te aktiveve dhe grupit te kapitalit te cilat kane te bejne me zbatimin e urdherit.

*Grupi i Aktiveve afatgjata materiale ne date 31/12/2016 eshte si me poshte:*

<b>Aktivet afatgjata materiale</b>	<b><u>2016</u></b>	<b><u>2015</u></b>
Toke dhe ndertesa	59,524,087	59,524,087
Makineri e pajisje	300,465	300,465
Te tjera pajisje	178,950	178,950
<b>Totali</b>	<b>60,003,502</b>	<b>60,003,502</b>

*Grupi i kapitaleve te veta ne date 31/12/2016 eshte si me poshte:*

<b>Kapitali dhe rezervat</b>	<b><u>2016</u></b>	<b><u>2015</u></b>
Kapitali I nenshkruar	76,141,000	76,141,000
Rezerva rivleresimi	1,094,438	1,094,438
Humbje e mbartur	(14,784,019.00)	(14,891,636.00)
Humbje e fitime te vitit	(7,145,993.00)	107,617.00
<b>Totali</b>	<b>55,305,426</b>	<b>62,451,419</b>

**Nga verifikimet e kryera na rezultoi se:**

**Kapitali i regjistruar ne shumen 76,141,000 leke perputhet me ekstraktet e QKR-se.**

**Zmadhimi i grupit te kapitalit te shoqerise "Prodhim Mobilja" sh.a**

Ne zbatim te Urdherit Nr. 2027/7 date 31/05/2017 kapitali i shoqerise zmadhohet me vleren e objektit « Magazine prane qytetit te nxeneseve, me sipërfaqe totale 4378 m2 »

Ne vitin 2011, ky objekt eshte pjese e grupit te objekteve "Magazinat e Qytetit te Nxenesve" Tirane, me sipërfaqe totale 9100 m2 dhe sipërfaqe ndertimi 1708.11 m2 ne administrim te "Korporates Elektroenergjitike Shqiptare" "Kesh" sha.

Shoqeria "Kesh" sha, me shkresen nr.4544/2 date 01/10/2011 dhe me Vendim te Keshillit Mbikqyres nr.30 date 03/10/2011, i drejtohet aksionerit per zvogelimin e kapitalit te shoqerise me nje grup objektesh (ku eshte i perfshire dhe objekti i mesiperm) qe nuk i sherbejne aktivitetit te saj.

Aksioneri me urdher nr.815 date 17/10/211, urdheron zvogelimin e kapitalit te shoqerise "Kesh" sha.

Mbas perfundimit te procedurave te zvogelimit te kapitalit te shoqerise "Kesh" sha keto pasuri i kalojne ne ruajtje shoqerise "OST" sha.

- Me urdherin nr.2027/3 date 05/05/2017 i Ministrise se Zhvillimit Ekonomik,Turizmit, Tregtise dhe Siper marrjes, objekti 2-kate, ku sipërfaqja e truallit eshte percaktuar 4378 m2 (bashkangjitur plan vendosjen e miratuar), me sipërfaqe ndertimi per 1083 m2, i kalojne ne administrim shoqerise « Prodhim Mobilja » sha

- Me urdhrin nr.2027/7 date 31/05/2017 eshte vendosur kryerja e procedurave per zmadhimin e kapitalit te shoqerise me vleren e objektit te percaktuar ne urdhrin nr.2027/3 date 05/05/2017.

Objekt nga viti 2011 ka qene ne ruajtje, me se fundmi nga shoqeria « OST » sha, per te cilin nuk jane bere procedurat e vleresimit apo te zhvleresimit te kesaj pasurie, pasi nuk ka qene pjese ne pasqyrat financiare te kesaj shoqerie.

Nga inspektimi ne vend qe i eshte bere prones eshte kostatuar se siperfaqja per 734 m2 eshte e zene me shtepi private.

Bazuar ne ligjin Ligji Nr. 9901, date 14/04/2008 "Per tregtaret dhe shoqerite tregtare", meqenese zmadhimi i kapitalit te shoqerise do behet me vleren e ketij objekti, dmth me kontribute ne natyre, kemi kontraktuar ekspert vleresues per percaktimin e vleres se ketij objekti.

Bazuar ne raportin e ekspertit vleresues vlera e objektit eshte:

- Vlera e truallit eshte 91,570,249 leke
- Vlera e ndertesës eshte 38,255,751 leke
- Total prona eshte 129,826,000 leke

Meqenese kjo pasuri i kalon shoqerise, veprimet ne kontabilitetin e shoqerise, pas kryrjes se procedurave ligjore per zmadhimin e kapitalit jane:

1. Zmadhimin e kapitalit te regjistruar te shoqerise ne shumen 129,826,000 leke
2. Shtim te zerit "Aktive afatgjata materiale" toke per ne shumen 91,570,249 leke.
3. Shtim te zerit "Aktive afatgjata materiale" ndertese per ne shumen 38,255,751 leke.

**Kapitali i regjistruar i shoqerise, zmadhohet me kontribute ne natyre per 129,826,000 leke.**

**Efekti i ndryshimeve te kapitalit te regjistruar eshte si me poshte:**

- Kapitali i regjistruar para zmadhimit ne QKR..... 76,141,000 leke
- Kapitali i regjistruar zmadhohet per .....129,826,000 leke
- Kapitali i regjistruar pas zmadhimit ..... 205,967,000 leke

Kapitali i regjistruar i shoqerise "Prodhim Mobilja" sh.a Tirane pas zmadhimit eshte 205,967,000 leke (dyqindpesemilion e nenteqindegjashtedhjeteshtatemije), cili perbehet nga 205,967 aksione me vlere 1,000 leke secila.

Ky kapital zoterohet 100% nga Ministria e Zhvillimit Ekonomik, Turizmit, Tregtise dhe Sipermarjes.

**Theksojme se kapitali i shoqerise zmadhohet me kontribute ne natyre per 129,826,000 leke (bashkangjitur raporti i ekspertit vleresues per pasurine)**

Ne perfundim te misionit qe na eshte caktuar, duke kryer te gjitha ekzaminimet e nevojshme, pasi verifikuam te gjitha procedurat per zmadhimin e kapitalit raportoyme se e kemi plotesuar kete detyre sipas kerkesave ligjore ne fuqi.

Ky raport mbahet ne 4 (kater) kopje te njejta.

Auditues Ligjor (Ekspert Kontabel i Rregjistruar)

Tirane me 27/06/2017

Anita Pulaj (pula@anita@yahoo.com; cel:0692087743)



RAPORT VLERËSIMI

# RAPORT VLERËSIMI

## Objekti

Truall me sipërfaqe 4378 m<sup>2</sup>, nga të cilat Ndërtesë 2-kat me sipërfaqe 1083 m<sup>2</sup>, me numër pasurie 3/166, Rruga "Konferenca e Pezës", sot rruga " Hamdi Pepo", Tiranë.

Porositës : EKA. Znj.Anita Pulaj

Për llogari të : MZHETTS,

Drejtoria e Përgjithshme e Pronës Shtetërore

Drejtoria e Administrimit të Pronës Shtetërore.

PËRGATITI / PREPARED BY:  
Evendum Albania sh.p.k  
Nr. NIPT / NUIS No:L32202053B  
Nr. Liç: Vp / Licensë Vsh0922



Evendum Albania Sh.p.k

## RAPORT VLERËSIMI

---

### **Përmbajtje e Raportit të Vlerësimit**

---

#### **Kapitulli I - Instruksione**

- 1.1 Data e Vlerësimit dhe Inspektimit
- 1.3 Bazat e vlerësimit

#### **Kapitulli II - Vendndodhja dhe përshkrimi i pronës**

- 2.1 Vendndodhja e pronës
- 2.2 Përshkrimi i pronës
- 2.3 Të dhënat e pronës / Pronësia
- 2.4 Infrastruktura e zonës

#### **Kapitulli III - Vlerësimi**

- 3.1 Qëllimi i vlerësimit të pronës
- 3.2 Vështrim i përgjithshëm mbi tregun
- 3.3 Kushte dhe supozime të konsideruara në raport
- 3.4 Metodologjia e Vlerësimit

#### **Kapitulli IV- Komete dhe konkluzione**

- 4.1 Komete dhe konkluzione

#### **Kapitulli V- Lidhjet e raportit**

- 5.1 Fotografit të pronës
- 5.2 Foto ajrore të pronës, pozicioni gjeografik
- 5.3 Planvendosja e pronës dhe planimetri e saj
- 5.4 Dokumentacioni ligjor



## RAPORT VLERËSIMI

### KAPITULLI I

#### Instruksione

##### 1.1 Data e vlerësimit

Prona u inspektua me datë 01 Qershor 2017. Raporti u përgatit dhe dorëzohet me datë 20 Qershor 2017.

##### 1.2 Instruksione instruksione

Vlerësimi është bërë në zbatim të Vendimit Këshillit të Ministrave Nr.926, datë 29.12.2014 “Për kriteret e Vlerësimit të pronës shtetërore që privatizohet apo transformohet dhe për procedurën e shitjes” dhe UKM Nr.5222datë 26.06.2015 për zbatimin e e kësaj VKM dhe akteve te tjera ligjore e nënligjore në fuqi.

Raporti si i tërë apo pjesë të tij janë rreptësisht konfidencial pasi ai është përpiluar vetëm për llogari të porositesit për qëllimin e sipërcituar. Ai nuk mund të përfshihet në asnjë dokument të shkruar, qarkore apo deklaratë dhe as nuk mund të publikohet pa miratimin tonë me shkrim. Ai mund të jetë subjekt ndryshimesh pas deklaratës tonë me shkrim. “Evendum Albania” shpk nuk njuh përgjegjësi ndaj palëve të treta që mund të përdorin këtë raport.

Ky raport vlerësimi hartohet sipas parimeve të përgjithshme të vlerësimit në përputhje me Manualin e Standarteve Europiane për Vlerësimin e Pasurive të Paluajtshme, si dhe me legjislacionin vendas dhe vendimet në fuqi. Ai mbështetet në dokumentacion ligjor që më është vënë në dispozicion, në inspektimin e pronës në terren, kushtet konkrete dhe gjendjen faktike të saj.

Vlerësimi i bërë merr parasysh Vlerën e Tregut të Lirë dhe ka për bazë vlerën që ka pronë në momentin e kryerjes së këtij vlerësimi. Në përputhje me të dhënat, me inspektimin dhe gjykimet tona, kemi përgatitur vlerësimin e mëposhtëm për përcaktimin e vlerës sa më reale të pronës. Me sa jemi në dijeni, nuk kemi asnjë konflikt interesi në përgatitjen e këtij raporti.

##### 1.3 Baza e vlerësimit

Qëllimi i vlerësimit është gjetja e Vlerës së Tregut të Lirë të pronës së sipërcituar në momentin e kryerjes së vlerësimit, duke u bazuar në Standartet Europiane të Aprovuara për Vlerësimin e Pasurive, Rekomandimeve të Grupit European të Vlerësuesve të Pasurive të Paluajtshme i njohur si **TeGOVA**.

Raporti është hartuar duke pasur parasysh instruksionet tuaja në lidhje me pronën, dokumentacionin ligjor dhe teknik për përcaktimin me saktësi të sipërfaqes së secilës pronë,

- Shkresa Nr. 4701/1. datë 23.05.2017 e Agjensisë së Trajtimit të Pronave,
- Genplani i punuar nga Ing. Hajrulla Reçi, i miratuar nga Ministria e Zvillimit, Ekonomisë, Turizmit, Tregtisë dhe Mirëmbajtjes, ministri Znj. Milva Ekonomi.
- Urdhëri nr.2027/7, date 31.05.2017 për përgatitjen dokumentacionit për zmadhimin të kapitalit të shoqërisë “Prodhim Mobilje” Sha.
- Inspektimi, verifikimi, matjet dhe fotografimi i objektit, realizuar në terren në prezencë të përfaqësuesve të pronës.

Vlerësimi është bërë sipas parimeve të përgjithshme të vlerësimit që aplikohen edhe në vendet europiane, në përputhje me Manualin e Standarteve Europiane të Vlerësimit.

Vlerësimi është kryer në përputhje me metodologjinë e vlerësimit të aseteve shtetërore, të vendosura nga Komiteti Ndërkombëtar i Standarteve të Vlerësimit të Aseteve (IVSC), sipas kriterëve të përcaktuara nga



## RAPORT VLERËSIMI

**TEGOVA (Grupi europian i vlerësuesve të Pasurive të Paluajtëshme)**, që është Korporata e vendosjes së Standarteve të vlerësimit të pronave brenda **Komunitetit Europian**.

Objekti "Magazina pranë qytetit të Nxënësve , me sipërfaqe totale 4378 m<sup>2</sup> " në administrim të Albafilm Sha Tiranë, do të vlerësohen duke marrë në konsideratë gjëndjen fizike të tyre në momentin e tjetërsimit sipas procesverbaleve të marrjes në dorëzim shoqëruar me fotografitë përkatëse dhe do të kem për bazë vlerën aktuale të tregut që ka prona që vlerësohet në momentin e tjetërsimit (VKM Nr.322 datë 18/04/2013 Neni 1, VKM Nr.926, datë 29.12.2014, UKM Nr.5222 datë 26.06.2015).

Duke patur parasysh dhe analizuar gjithë dokumentacionin ligjor dhe teknik që më është vënë në dispozicion, gjëndjen fizike të objektit, amortizimin fizik-mjedisor, në lidhje me objektin dhe pasi kemi bërë kërkimet e nevojshme, kemi kënaqësinë t'ju raportojmë si më poshtë:

---

### KAPITULLI II

#### Vendndodhja dhe përshkrimi i pronës

---

##### 2.1. Vendndodhja e pronës

Pasuria, objekt i këtij vlerësimi, është:

**Truall** me sipërfaqe **4378m<sup>2</sup>**, dhe Ndërtesë 2-kat me sipërfaqe **1083m<sup>2</sup>** me nr.pasurie **3/166**, Zona kadastrale 8240, rruga "Konferenca e Pezës" sot rruga "Hamdi Pepo",Tiranë. (Ambjente të Sh.A Prodhim Mobilje)

Prona ndodhet në jug të rrugës "Hamdi Pepo", rreth 2.6 km në jugpërëndim të qendrës së Tiranës. Rreth 600m në veri të pronës ndodhet Ura e Lumit Lana ( Pallati me Shigjeta), ku kalon rruga e "Kavajës" dhe po në këtë drejtim në distancë rreth 180m kalon "Unaza e Madhe" ose siç quhet ndryshe rruga "Teodor Keko". Në veriperëndim të pronës në distancë rreth 300m ndodhet Tregu ushqimor (Qyteti i Nxënësve), Shkolla 9vjeçare "I Qershori" , Shkolla e mesme profesionale elektrike "Gjergj Canco". Në jugperëndim ndodhen shkolla e mesme profesionale e ndërtimit "Karl Gega" dhe godina kolegjit "Turgut Ozal".

**Zona** përreth pronës është mikse me karakter të përzier rezidencial, komercial, institucional, etj. Kjo është një zonë e mirëstrukturuar, me infrastrukturë të sistemuar veçanërisht vitet e fundit, me pozicion të mirë gjeografik, me ndërtime të moshave, tipologjive dhe lartësive të ndryshme. Në të zhvillohen si objekte të ndërtuara para viteve '90, ( objekte industriale dhe arsimore) edhe objekte të ndërtuara pas viteve '90 dhe pas viteve 2000; si objekte të ulëta të tipit vilë me lartësi mesatare 2-3 kate, ashtu dhe objekte të larta banimi dhe shërbimi me lartësi mesatare 8 kate.

Në zonë konstatohet intensiteti i lartë ndërtimi dhe densiteti i lartë banimi. Në të ofrohen shumëllojshmëri shërbimesh si banesa, magazina, institucione arsimore, etj.

Distancat ajrore të pasurisë së vlerësuar nga pika kryesore referimi janë:

Në verilindje: **Qendra e Tiranës**, rreth 2.6km.  
Në veri: **Ura e Lanës, Pallati me Shigjeta** rreth 600m;  
Në veri- perëndim: **Tregu Ushqimor ( Qytet i Nxënësve) ,** rreth 300m  
Në jug: **Zona e Selitës**, rreth 50m



## RAPORT VLERËSIMI

Distancat ajrore të pasurisë së vlerësuar nga rrugët kryesore automobilistike:

Ne veri : **Rr. "e Kavajës"**, 600m  
Ne lindje: **Unaza e Madhe**, rreth 400m  
Ne perëndim : **Rr."Hamdi Pepo"**, buzë rruge  
Ne jug: **Rr. "David Selenica"** rreth 80m

### **2.2. Përshkrimi i pronës**

Në pronë nuk janë bërë vëzhgime strukturale dhe komentet tona përfshijnë një inspektim sipërfaqësor të saj. Në të janë kryer matje të ambjenteve dhe fotografi, të cilat janë pjesë integrale e këtij raporti. Nga investigimi i pronës, rezulton se kjo e fundit, është në kushtet si më poshtë:

Objekti është ndërtuar rreth vitit 1980' dhe është pjesë e ish Ndërrmarrjes së Prodhimit të Mobiljeve, sot shoqëria " Prodhim Mobilje"sh.a.

**Akresi.** Prona ka akses të drejtpërdrejtë me vazhdimin e rrugës dytësore, "Hamdi Pepo", e cila më pas në veri mundëson lidhjen me rrugën kryesore të zonës, rruga "Konferenca e Pezës". Prona aksesohet direkt nga rruga dytësore, në anën veriore.

### **TRUALLI**

#### **Organizimi dhe funksionimi i truallit**

**Trualli** me sipërfaqe të regjistruar **4378m<sup>2</sup>**, shtrihet në një reliev me pjerrësi të lehtë në zbritje sipas drejtimit perëndim lindje dhe ka formë thujse të rregullt gjeometrike në plan. Sipas inspektimit dhe duke ju referuar genplanit të miratuar konstatojmë se sipërfaqja e truallit është e okupuar nga disa ndërtesa private për të cilat nuk mund të shprehemi nëse janë ligjore ose jo. Bazuar në verifikimet e kryera nga hartat kadastrale të zonës, dhe genplanit të miratuar kjo sipërfaqe është rreth 734m<sup>2</sup>.

Sipërfaqja e zënë me ndërtesë 2 kat është 1083m<sup>2</sup>, ndërsa sipërfaqja e lirë është në funksion të godinës dhe një pjesë ka shërbyer si shesh për magazinimin dhe vendqëndrimin e automjeteve për transportin e mobiljeve të prodhuara ndërsa pjesa tjetër është në gjëndjen e saj natyrale. Trualli rrethohet nga të gjitha anët me mur me blloqe betoni me lartësi deri në 2m. Hyrja realizohet nëpërmjet një derë metalike me rrëshkitje horizontale e pozicionuar në anën veriperëndimore të tij. Godina e regjistruar është e pozicionuar në anën veriore të tij. Hapësira e okupuar nga shtëpi private është në anën juglindore të truallit me akses nga rruga " David Selenica".

#### **Ndërtesa ( Ish Magazina te Ndërrmarrjes së "Prodhim Mobilje" Sha, Tiranë )**

**Ndërtesa** referuar dokumentacionit ligjor të vënë në dispozicion, është Ndërtesë 2-kat me sipërfaqe rreth **1083m<sup>2</sup>**.

Në momentin e inspektimit konstatojmë se një sipërfaqe rreth 220m<sup>2</sup> është në përdorim nga një aktivitet privat. Kjo sipërfaqe është e pozicionuar në këndin verior të godinës. Kjo sipërfaqe ka hyrje nga fasada verilindore dhe aksesohet nga një sipërfaqe jashtë truallit objekt vlerësimi.

Objekti ka hyrje kryesore të pozicionuar në anën perëndimore të tij, ku është i pozicionuar edhe kafazi i shkallëve të cilët mundësojnë ngjitjen për në katin e parë të ndërtesës.

Në momentin e inspektimit e gjithë godina është e organizuar në 2 kate:



## RAPORT VLERËSIMI

**Kati përdhe**, referuar dokumentacionit ligjor sipërfaqja e këtij kati është **1083m<sup>2</sup>**, edhe sipas faktit sipërfaqja e tij është po **1083m<sup>2</sup>**. Theksojmë se një sipërfaqe rreth 220m<sup>2</sup> (ana verilindore) në këtë kat është e ndarë fizikisht dhe përdoret nga persona të tretë . Ky kat është i ndarë në 4 hapësira me hyrje të veçanta. Hapësira e parë është e organizuar në 6 ambjente zyresh dhe 2 nyje higjeno sanitare, Hapësira e dytë me hyrje të pozicionuar në anën juglindore të objektit është e ndarë në 3 ambjente zyra dhe sallë. Hapësira e tretë me hyrje po në fasadën juglindore të objektit është i organizuar në 3 ambjente. Hapësira e 4 dhe e fundit është e shfrytëzuar nga persona të tretë. (Shiko planimetrinë dhe fotografitë në fund të raportit).

**Kati i parë** i objektit, me sipërfaqe **1083 m<sup>2</sup>**.

Në momentin e inspektimit konstatoam se dera kryesore e katit të parë e cila është e pozicionuar në anën jugperëndimore të objektit është e betonuar dhe nuk mundëm të inspektonim ambjentet e brendëshme të këtij kati. Ngjitja për në këtë kat realizohet nga kafazi i shkallëve të jashtme, të pozicionuara po në këtë fasadë. Sipas informacioneve dhe sipas vëzhgimeve në distancë ambjentet e këtij kati janë një ambjent i vetëm, me ndarje fizike me elementë druri ose me rafte metalike (ndarje të çmontueshme). (Shiko planimetrinë dhe fotografitë në fund të raportit).

### Kushtet ndërtimore

Objekti i është ndërtuar rreth vitit 1980' por vërehet se herë pas here i është nënshtruar rikonstruksioneve pjesore ndër vite. Ai është në kushte mesatare, me cilësi mesatare punimesh ndërtimore. Konstruksioni i tij është me themele butobetoni, mure mbajtëse me tulla silikat, mbuluar me soletë monolite. Objekti është i ndërtuar mbi një bazament betoni me lartësi rreth 1m. Lidhja vertikale mes kateve realizohet përmes kafazit të shkallëve të jashtme beton/arme. Shkallët janë me bazamakë betoni të derdhur e parapet muraturë tulle . Fasadat e jashtme nuk janë të suvatuara dhe as të lyera.

**Kati përdhe-** Rifiniturat janë në kushte të mira.

- Muret dhe tavanet janë të suvatuara dhe të lyera.
- DysHEMEJA në të gjithë sipërfaqen e këtij kati është e shtruar me pllaka gres.
- Dyert kryesore në tre hapësirat janë metalike me llamarinë dhe kangjella metalike.
- Dritaret janë vendosur vitet e fundit dhe janë duroalumini me tek xham.
- Dyert ekzistuese janë duroalumini 1/2 xham.
- Nyjet higjeno sanitare janë të shtruara dhe muret të veshura me pllaka majolike dhe janë të pajisura me elementët e domosdoshëm hidrosanitare.
- Rrjeti i brendshëm elektrik është i lidhur me rrjetin elektrik të zonës,
- Rrjeti i brendshëm hidrosanitar, është i lidhur me rrjetin e Ukz të zonës.

**Kati parë** - Siç u shprehëm edhe më lart nuk mundëm të inspektonim ambjentet e brendëshme të këtij kati. Nuk mund të shprehemi për rifiniturat e brendëshme por nga inspektimi në distancë dhe nga vëzhgimet në fasadat e objektit mund të themi se në këtë kat vihen re amortizime të rifiniturave, të dritareve, etj. DysHEMEJA është e shtruar me pllaka çimento që në periudhën e ndërtimit të objektit. Dritaret janë me kasa druri dhe vihet re një masë e madhe amortizimi.





## RAPORT VLERËSIMI

### 2.3 Infrastruktura dhe Urbanistika

Nga një inspektim sipërfaqësor, prona është e pajisur me infrastrukturën dhe shërbimet e nevojshme:

**Infrastruktura rrugore.** Nga një inspektim sipërfaqësor, prona ka të gjitha infrastrukturën dhe shërbimet e nevojshme:

**Urbanistika:** Prona ndodhet në zonë pothuajse periferike të qytetit të Tiranës, zonë urbane, e vendosur në pjesën jugperëndimore të qytetit. Komunikimi realizohet nëpërmjet rrugëve dytësore të qytetit të cilat në momentin e inspektimit ishin në gjendje të mirë, të shtruara me asfalt dhe të pajisura me ndriçim rrugor.

**Infrastruktura elektrike.** Sistemi elektrik i pronës është i lidhur me rrjetin e zonës dhe është supozuar se subjekti në fjalë nuk ka probleme ligjore me entin furnizues.

**Infrastruktura e ujit të pijshëm.** Prona e vlerësuar është e lidhur me sistemin e furnizimit me ujë të pijshëm dhe sistemin e kanalizimeve dhe është supozuar se subjekti në fjalë nuk ka probleme ligjore me entin furnizues.

**Kanalizimet.** Prona ka sistem të drenazhit që shoqëron gjithë perimetrin e saj.

**Informacion rreth ndotjes së mundëshme.** Bazuar në informacionin e disponuar, rezulton se zona ku ndodhet prona nuk bën pjesë në zonat e ndotura ekologjike. Nga inspektimi në terren nuk u konstatua ndonjë faktor potencial për ndotjen ekologjike të tyre.

Nuk kemi bërë investigime të mëtejshme për këto supozime dhe as për përshtatshmërinë e këtyre shërbimeve me kushtet teknike të Standartit Europian dhe për pasojë nuk mund të komentojme më shumë.

---

### 3 . Vlerësimi

Vlerësimi është bërë sipas parimeve të përgjithshme të vlerësimit që aplikohen edhe në vendet europiane, në përputhje me Manualin e Standarteve Europiane të Vlerësimit.

Vlerësimi është kryer në përputhje me metodologjinë e vlerësimit të aseteve shtetërore, të vendosura nga Komiteti Ndërkombëtar i Standarteve të Vlerësimit të Aseteve (IVSC), sipas kritereve të përcaktuara nga **TEGOVA (Grupi europian i vlerësuesve të Pasurive të Paluajtëshme)**, që është Korporata e vendosjes së Standarteve të vlerësimit të pronave brenda **Komunitetit Europian**.

Objekti Truall dhe Ndërtesë pranë qytetit të Nxënësve, me sipërfaqe totale 4378m<sup>2</sup>, në administrim të "Prodhim Mobilje" Sha Tiranë, do të vlerësohet duke marrë në konsideratë gjëndjen fizike e tyre në momentin e tjetërsimit sipas procesverbaleve të marrjes në dorëzim shoqëruar me fotografitë përkatëse, duke marrë për bazë vlerën aktuale të tregut që ka prona që vlerësohet në momentin e tjetërsimit (VKM Nr.322 datë 18/04/2013 Neni 1, VKM Nr.926, datë 29.12.2014, UKM Nr.5222 datë 26.06.2015).

**Për Truallin:** Kemi marrë për bazë në këtë raport vlerësimi çmimin e tokës truall duke ju referuar **Vendimit të Këshillit të Ministrave nr.89 datë 03/02/2016 për Miratimin e Hartës së Vlerës së Tokës në Republikën e Shqipërisë**. Çmimi i referencës për zonën kadastrale **8240** në qytetin e Tiranës është **20,916 lekë/m<sup>2</sup>**. Vlera e Truallit më **dt. 20.06.2017**, është marrë rreth **20,916 lekë/m<sup>2</sup>**.

**Për Ndërtesën:** Për të përcaktuar vlerën e objektit, kemi marrë në konsideratë, Metodën e Kostos së Zëvendësimit të Amortizuar, duke llogaritur koston bruto të objektit në kompleksitetin e tij dhe duke zbritur



## RAPORT VLERËSIMI

format e ndryshme të amortizimit. Vlera me koston e zëvendësimit është një nga metodat e tregut për vlerësimin e një prone.

### *Kostoja e zëvendësimit të amortizuar përkufizohet;*

Vlera e koston së zëvendësimit të amortizuar është një llogaritje e përafërt e shpenzimeve bruto të zëvendësimit të gjithë ndërtesës, paisjeve e punimeve të infrastrukturës, duke zbritur amortizimin fizik dhe të gjitha format e tjera të mundëshme të amortizimit. Kjo kosto merr parasysh këto zëra;

Kjo kosto merr parasysh këto zëra:

- (i) Koston e ndërtesës dhe punimeve të tjera shtesë, të cilat supozohen të jenë të përfunduara në datën e vlerësimit e cila në rastin konkret është 32,113 lekë/m<sup>2</sup>.( referuar UKM nr.3 datë 28.12.2016 nga EKB)
- (ii) Të gjitha shpenzimet e zhvillimit të nevojshme për të krijuar një entitet operacional, përfshirë të gjitha shpenzimet në terren dhe në infrastukturë të cilat janë rreth 8% mbi vlerën e koston;
- (iii) Shpenzimet shtesë për sa i përket tarifave profesionale dhe shpenzimet e tjera për marrjen e licensave, lejeve, kostoja financiare të cilat përfshijnë rreth 4% mbi vlerën e koston.

Amortizimin e godinës e kemi marrë sipas rastit nga 30% kati përdhe dhe në masën 60% për katin e parë duke marrë në konsideratë që kati përdhe i është nënshtruar rikonstruksioneve pjesore në vite.

1	2	3	4	(5)=(2)x(3)x(1-4)
Prona	Siperfaqe (m2)	Vlera (leke/m2)	Amortizim(%)	Vlera(Leke)
<b>Ndertesë</b>				
Kati përdhe	1,083.00	32,113	30%	24,344,399
Kati i parë	1,083.00	32,113	60%	13,911,352
<b>Total (1) - Ndertesë</b>				<b>38,255,751</b>
<b>Truall</b>	4378.00	20,916		<b>91,570,248</b>
<b>Total (2) - Truall</b>				<b>91,570,249</b>
<b>Grand Total (1+2)</b>				<b>129,826,000</b>

*Vlera e Truallit është* **91.570.249 lekë**  
*Vlera e Ndërtesës është* **38.255.751 lekë**  
*Vlera Totale e Pronës është* **129.826.000 lekë**

#### 4. Dokumentacioni i përdorur për vlerësim

*Truall 4378m<sup>2</sup>, nr. pasurie 3/164 dhe ndërtesë 2 kat 1083 me nr.pasurie 3/166, volum -, faqe -, ZK 8240, Tiranë.*

- Genplani i punuar nga Ing. Hajrulla Reçi, i miratuar nga Ministria e Zhvillimit, Ekonomisë, Turizmit, Tregtisë dhe Mirëmbajtjes, ministri Znj. Milva Ekonomi.
- Urdhëri nr.2027/7, datë 31.05.2017 për "Përgatitjen dokumentacionit për zmadhimin të kapitalit të shoqërisë "Prodhim Mobilje" Sha Tiranë.



## RAPORT VLERËSIMI

– Shkresa me Nr.Prot. 4701/1. datë 23.05.2017 e Agjensisë së Trajtitimit të Pronave,

### 9. Shënime

#### SHËNIME DHE REZERVA

- Kemi marrë të mirëqënë, në bazë të dokumentacionit, të drejtën e plotë të pronësisë nga “Prodhim Mobilje” Sh.a.
- Kemi marrë të mirëqënë gjithë materialin tekniko-ligjor që na është vënë në dispozicion dhe nuk mbajmë përgjegjësi për vërtetësinë ligjore të dokumentacioneve përshkruese të pronës. Gjithashtu është konsideruar se statusi ligjor i pronës nuk ka pësuar ndryshime nga data e lëshimit të dokumentacionit dhe është supozuar se prona nuk ka probleme tekniko-ligjore që do të pengonin zhvillimin apo shitshmërinë e saj.
- Në këtë vlerësim, prona është supozuar e lirë nga kushte të veçanta që mund të ndalojnë zhvillimin e tyre në përdorimin më të mirë. Gjithashtu është marrë i mirëqënë fakti se subjekti posedues i pronës nuk ka detyrime kundrejt enteve përkatëse (NJQV, OSSHE, UKV, etj).
- Vlerës së shitjes së lirë të deklaruar në këtë raport vlerësimi nuk i janë zbritur kostot e shitjes dhe nuk janë përfshirë as tatimet nga të ardhurat e shitjes së pasurisë.
- Inspektimet e kryera kanë qenë sipërfaqësore dhe gjykimet tona janë dhënë në bazë të këtyre vëzhgimeve. Planvendosja është e përafërt dhe ka vetëm funksion orientues.
- Pjesët e mbuluara, të paeksponuara apo të paarrishme nuk janë kontrolluar dhe janë supozuar të padëmtuara.
- Vlerësimi i pronës është bërë në bazë të çmimeve të referencës të miratuara nga institucionet përkatëse në fuqi në periudhën e vlerësimit Qershor 2017.
- Raporti në fjalë është rreptësisht konfidencial dhe është i kufizuar vetëm me marrësin për qëllimin që ajo i referohet. Ai mund të jetë objekt i ndryshimit ose pikëmbështetje të tjera vetëm pas deklaratës me shkrim. “Evendum Albania” Shpk nuk njih përgjegjësi ndaj palëve të treta.

Përgatitur nga:  
**Evendum Albania sh.p.k**  
Rruga "Kajo Karafili"  
Pallati Bimbashi, Tiranë



**Znj.Lindita Konduri-** Vlerësuese e Shkallës së Parë

**Z. Erind Bejleraj-** Vlerësues i Shkallës së Dytë

**Znj.Sonila Tarazhi-** Vlerësuese e Shkallës së Parë



# RAPORT VLERËSIMI



**Makrozonimi i prones ne imazh satelitor**



## RAPORT VLERËSIMI



Mikrozonizimi i pronës në imazh satelitor





RAPORT VLERËSIMI

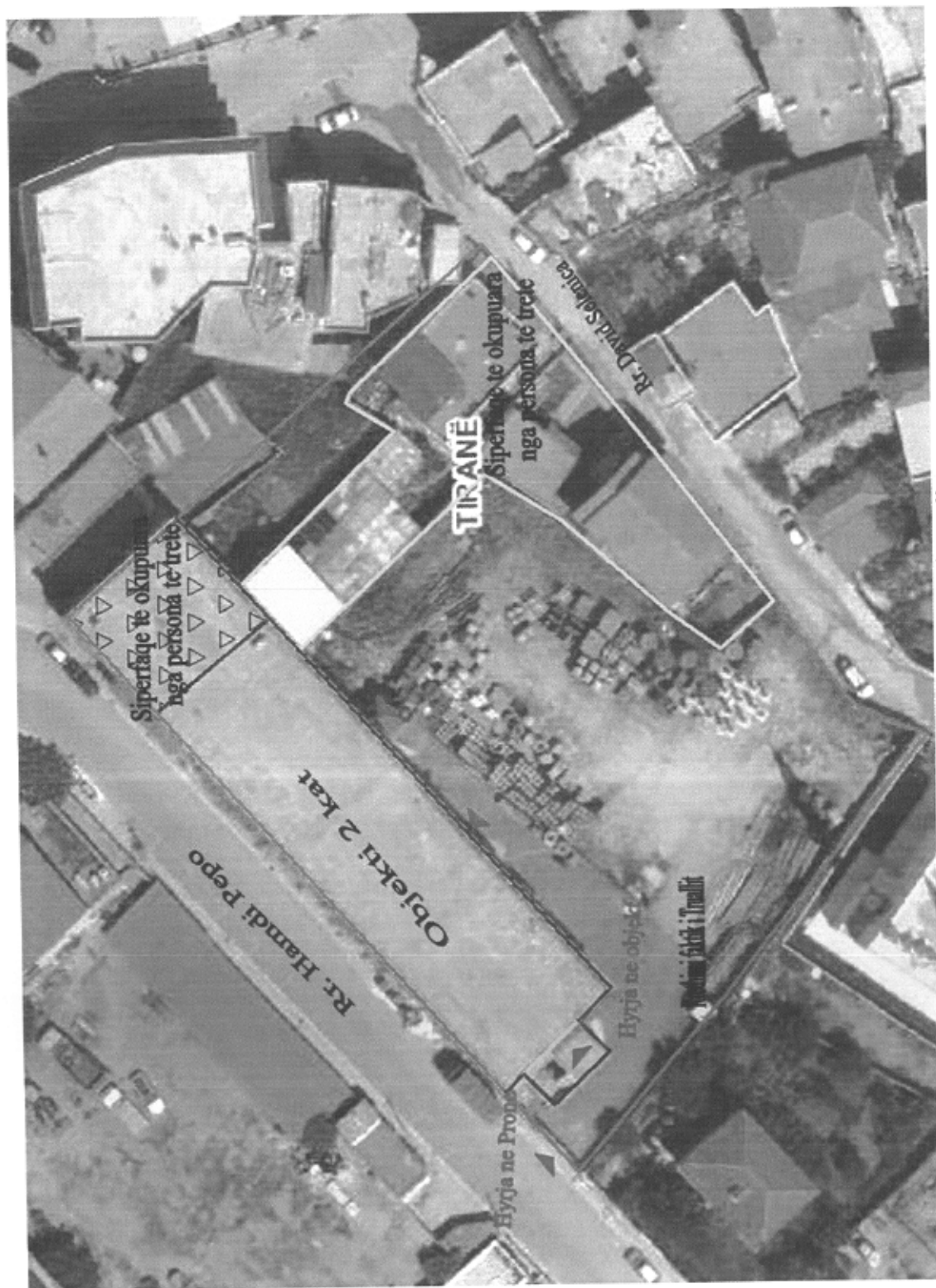

Planvendosje e Pronës - Imazh satelitor



RAPORT VLERËSIMI  
FOTOGRAFI TË PRONËS

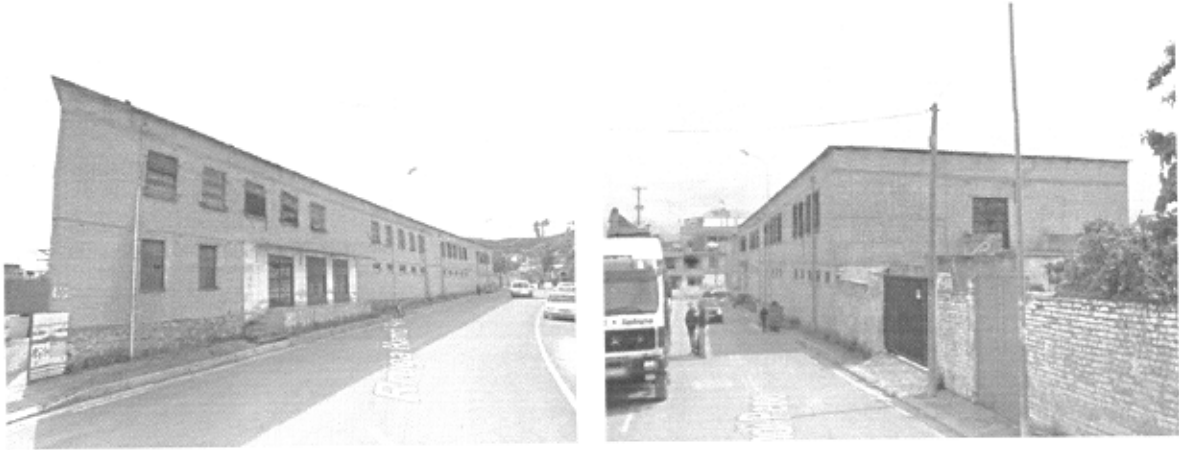

Pamje të Pronës nga Rruga Hamdi Pepo



Hyrja për në sheshin e brendshëm të Pronës



## RAPORT VLERËSIMI



**Kufiri verilindor i truallit**



**Kufiri jugor i truallit**





# RAPORT VLERËSIMI

## Fotografi të katit përdhe

### Hyrja nga ana jugperëndimore

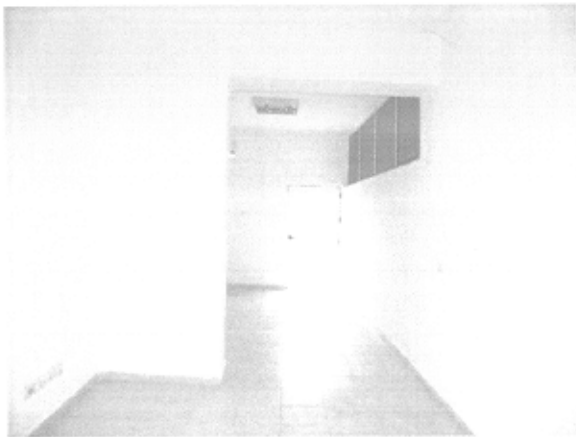
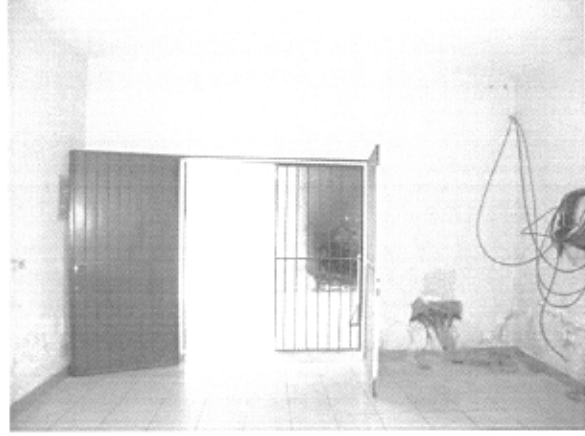

# RAPORT VLERËSIMI

Hyrja nga ana juglindore

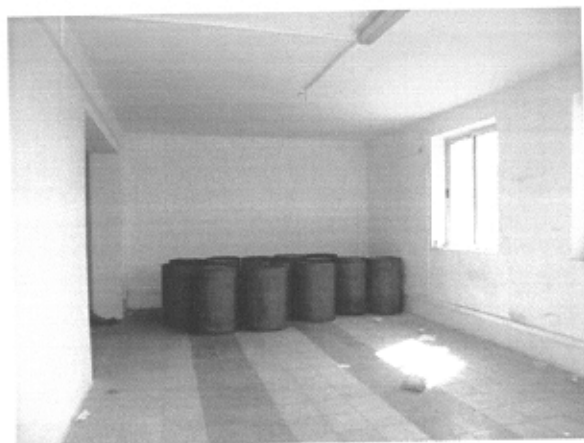

## RAPORT VLERËSIMI

Hyrja e dyte nga ana juglindore

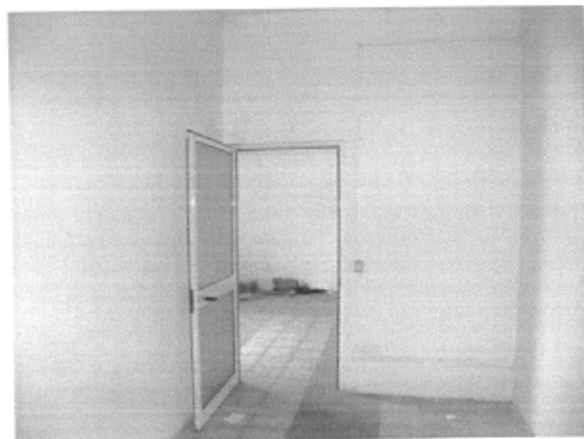
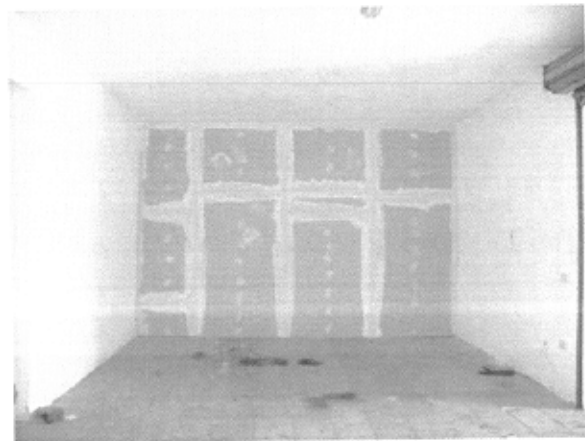

# RAPORT VLERËSIMI

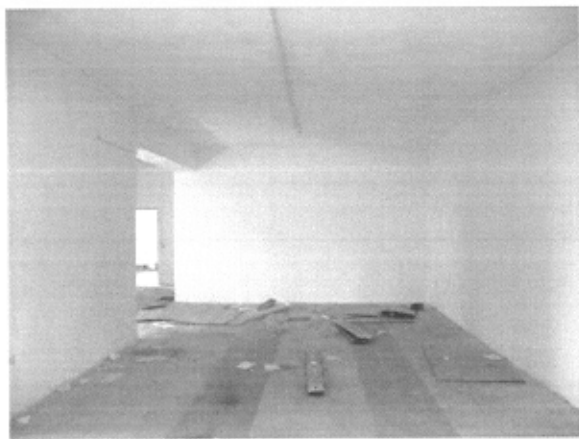
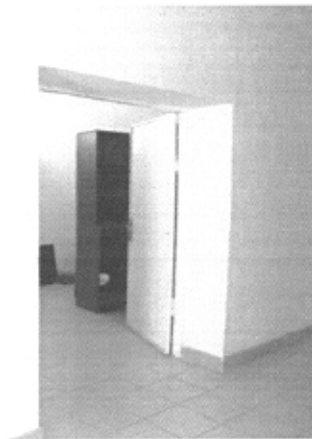

# RAPORT VLERËSIMI

## Fotografi të katit parë



RAPORT VLERËSIMI  
DOKUMENTACIONI LIGJOR



REPUBLIKA E SHQIPËRISË  
MINISTRIA E DREJTËSISË  
AGJENCIA E TRAJTIMIT TË PRONAVE

Rr. "Muhamet Gjulesha" Nr. 7, Tiranë. Tel/Fax ++355 42256831

Nr. 2017 Prot.

Tiranë, më 13/05 /2017

Drejtuar: Prodhim Mobilje SH.A

Adresa: Rr e Kavajës, Ish Kombinati i Drurit "Misto Mame", Tiranë

Lënda: Kthim përgjigje

Në përgjigje të shkresës Tuaj me nr.110 prot., datë 10.05.2017, administruar në Agjencinë e Trajtitimit të Pronave me nr. 4701 prot., datë 10.05.2017, me anë të së cilës kërkonti informacion në lidhje me objektin e pasurisë nr. 3/166,ZK 8240, me sipërfaqe prej 4378 m2 për vazhdimin e procedurave të mëtejshme me MZHETTS-në". Ju bëjmë me dije se:

Referuar arkivës dixhitale pranë Agjencisë së Trajtitimit të Pronave nuk rezulton të ketë vendim për njohje, kthim apo kompenzim të pronës për pasurinë nr. 3/166,ZK 8240, me sipërfaqe prej 4378 m2.

Përsa i përket objektit të kërkesës suaj në lidhje me pretendimet (*kërkesat e patrajuara*) të cilat janë pranë Sektorit të Shqyrtimit të Kërkesave për Njohje Pronësie, sqarojmë se nuk janë të pasqyruara në sistemin e WEB-GIS të ATP-së, kjo për shkak të mosplotësimit të saktë sipas kriterëve të përcaktuara në ligji të dokumentacionit hartografik nga subjekti kërkuës, apo dhe në rast **mospë-puthje** mjermjet dokumentacionit ligjor (*me anë të së cilës pretendon pronën*) me atë hartografik (*pozicionimi me topograf me licencë*), gjë e cila na çon në një pozicionim të gabuar të pronës.

Në këto kushte ATP-ja e ka të pamundur të jap një përgjigje përfundimtare përsa i përket objektit të kërkesës suaj (*në lidhje me prot. tuajet*), duke qënë se nuk mund të garantojë një informacion të saktë.

Duke Ju falenderuar për bashkëpunimin.

Me respekt

**Sonila Qato**  
Drejtor i Përgjithshëm

13/05/2017



## RAPORT VLERËSIMI



REPUBLIKA E SHqipëRIE  
MINISTRIA E ZHVILLIMIT  
EKONOMIK DHE TREGETARË  
DREJTORIA E PËRCJITJESHME DHE PRONËS SHTETËRORE  
DREJTORIA E ADMINISTRIMIT TË PRONËS SHTETËRORE

URDHËR

Nr. 2027/1 Datë 31.5.2011

PËR

### PËRGATITJEN E DOKUMENTACIONIT TË ZMADHIMIT TË KAPITALIT TË SHOQËRISË "PRODHIM MOBILJE" SHA TIRANË DREJTUAR: "PRODHIM MOBILJE" SHA TIRANË

Në mbështetje të nenit 102 pika 4 të Kushtetutës së Republikës së Shqipërisë, Ligjit Nr. 7926, datë 20.04.1995 "Për transformimin e ndërmarrjeve shtetërore në shoqëri tregtare" i ndryshuar dhe Ligjit Nr. 9901, datë 14.04.2008 "Për tregtarët dhe shoqëritë tregtare" i ndryshuar, me qëllimin e aksionarit të vetëm të "Prodhim Mobilje" sha Tiranë;

#### URDHËROJ:

1. Zmadhimin e kapitalit të "Prodhim Mobilje" Sha Tiranë, për vlerën e objektit "Magazina pranë qytetit të nxënësve, me sipërfaqe totale 4378 m<sup>2</sup>.
2. Eksperti Kontabël i Autorizuar Znj. Anita Lajaj, të përgatisë raportin përkatës në përputhje me pikën 1 të këtij urdhri.
3. Ngarkohet për zbatimin e këtij urdhri "Prodhim Mobilje" sha Tiranë.

Ky Urdhër hyn në fuqi menjëherë.



RAPORT VLERËSIMI

MINISTRI  
MILVA EKONOMI

*Calderoli*

PER PRODHIM MOBILJE-SILA  
ADMINISTRATORI  
FATMIR ÇEKUR

PERGATITI :  
ING. HAJRULLA RECI

*Ing. Gjendri Shqetshajfer*  
HAJRULLA RECI  
M.C. 0571

ORGJANI PRKURIMI E SULA PRODHIM - MOBILJE  
KURICA "KONFERENCA E PEZES" (KAVAJES)

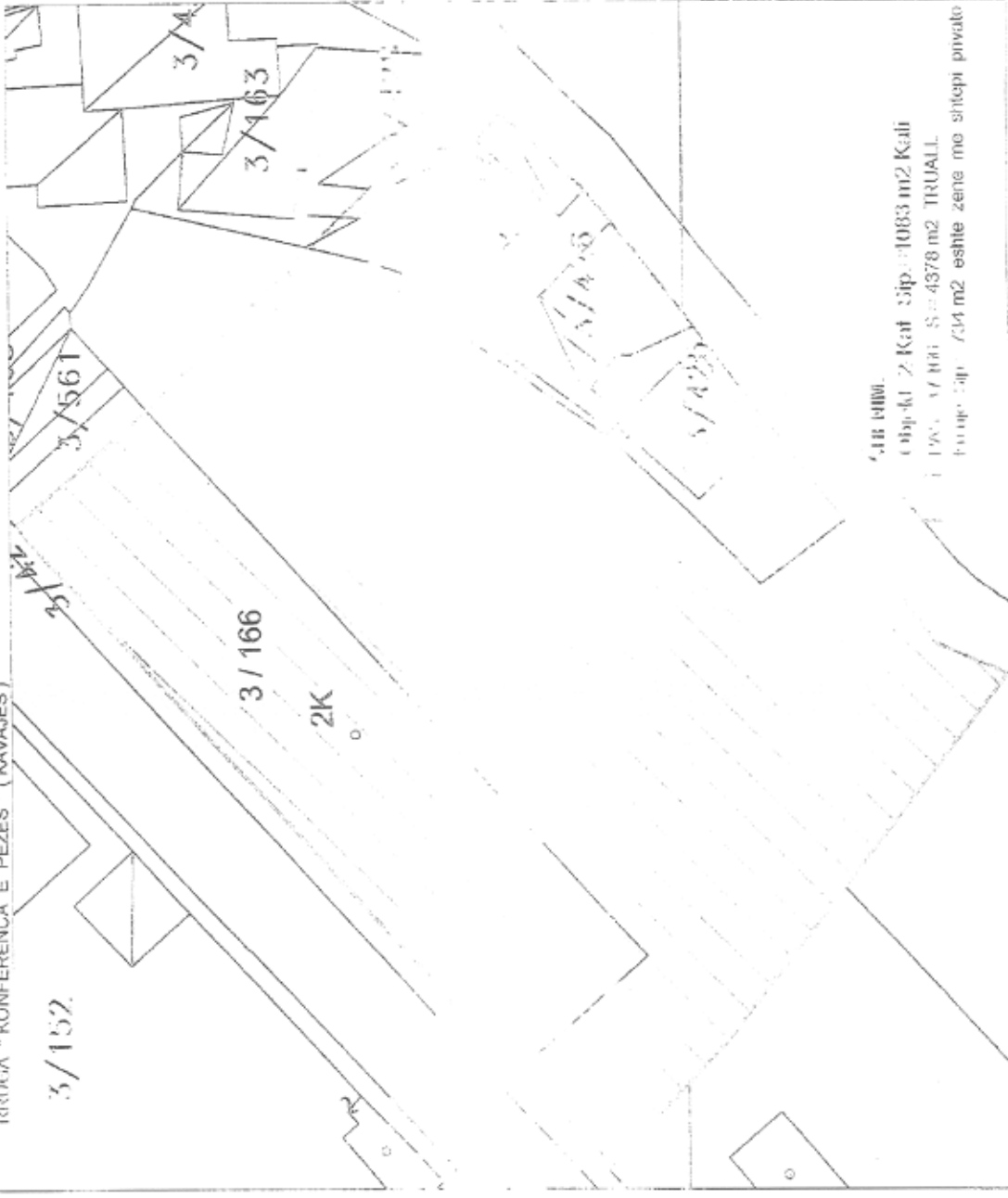

4.18 etim.  
Objekt 2-Kat. Sip. 1083 m2 Kati  
1.00. 37.00. Sip. 4378 m2 TRUALL  
Fuqje Sip. 314 m2 eshte zene me shtepi private



*Shkurt*



**PLAN -- VENDOSJA E PAS.3 / 166 SH.1 : 500**

OBJEKTI: PRONAT E SH.A. PRODHIM - MOBILJË  
RRUGA " KONFERENCA E PEZES " ( KAVAJES )

Ministria e Zhvillimit Ekonomik , Turizmit , Tregëtise dhe Sipermarkjes

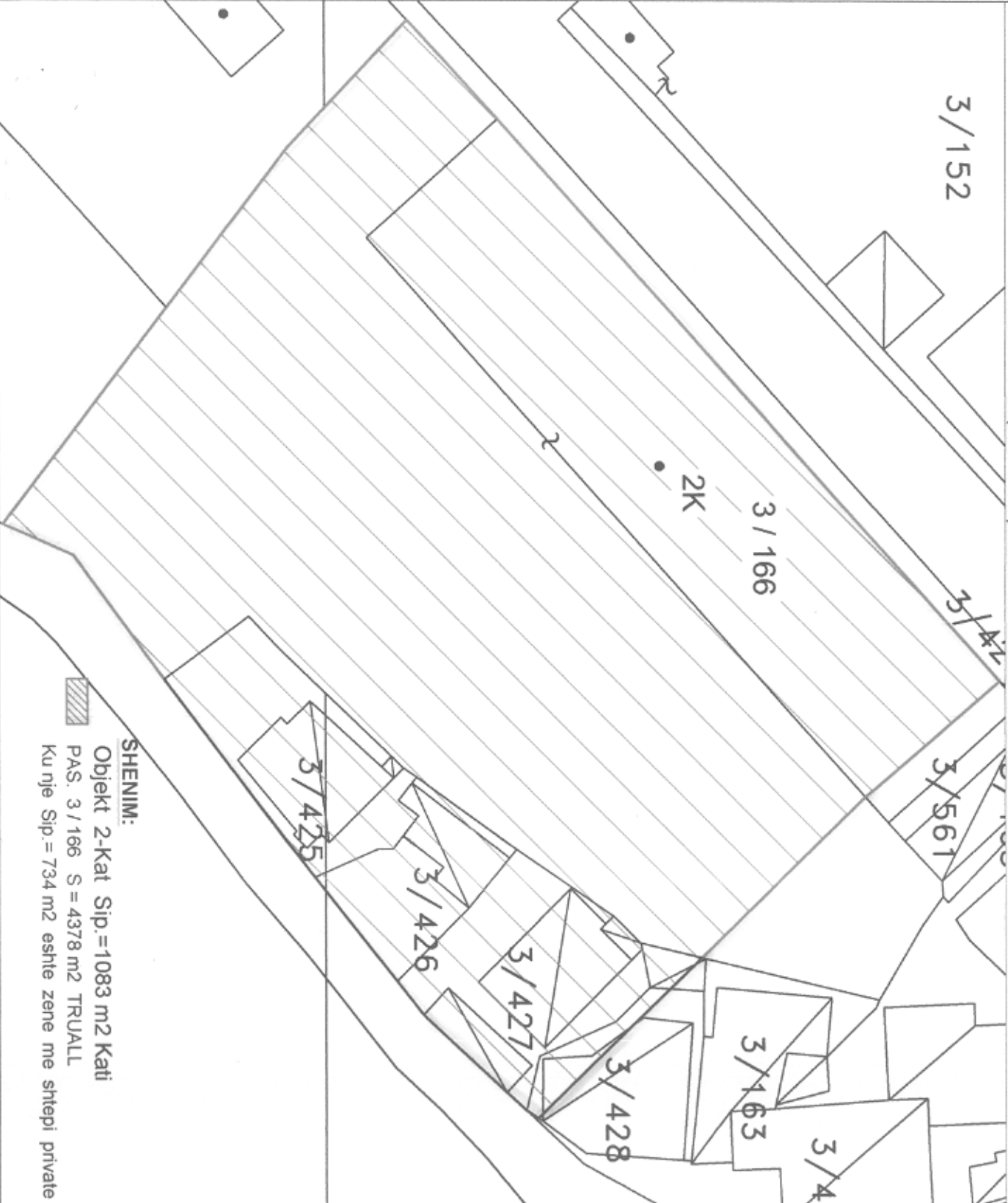

**SHENIM:**  
Objekt 2-Kat Sip.=1083 m2 Kati  
PAS. 3 / 166 S = 4378 m2 TRUALL  
Ku nje Sip. = 734 m2 eshte zene me shtepi private

**MINISTRI**

**MILVA EKONOMI**



PER PRODHIM MOBILJË SH.A.

**ADMINISTRATORI**

**FATMIR CIBAKU**

A handwritten signature in black ink is written over a circular stamp. The stamp contains the text 'REPUBLIKA E SHQIPËRISE' and 'MINISTRIA E ZHVILLIMIT EKONOMIK, TURIZMIT, TREGËTISË DHE SIPERMARKJES'.

**PERGATITI :**

**ING. HAJRULLA RECI**

Ing. Gjoçet Markshejder  
**HAJRULLA RECI**  
LIQ TZ 0571



REPUBLIKË E SHqipërisë  
MINISTRI E SHËNDETTËT  
EKONOMIKË, TËRZIMIT,  
TREGTISË DHE PËRMBLAKËS  
DREJTORIA E PËRGJITHSHME E PRONËS SHËTËTORE  
DREJTORIA E ADMINISTRIMIT TË PRONËS SHËTËTORE

**URDHËR**

Nr. 2024 / Datë 21.5.2011

**PËR**

**PËRGATITJEN E DOKUMENTACIONIT TË ZMADHIMIT TË KAPITALIT TË  
SHOQËRISË "PRODHIM MOBILJE" SHA TIRANË  
DREJTUAR: "PRODHIM MOBILJE" SHA TIRANË**

Në mbështetje të nenit 102 pika 4 të Kushtetutës së Republikës së Shqipërisë, Ligjit Nr. 7926, datë 20.04.1995 "Për transformimin e ndërmarrjeve shtetërore në shoqëri tregtare" i ndryshuar dhe Ligjit Nr. 9901, datë 14.04.2008 "Për tregtarët dhe shoqëritë tregtare" i ndryshuar, me cilësinë e aksionarit të vetëm të "Prodhim Mobilje" sha Tiranë;

**URDHËROJ:**

1. Zmadhimin e kapitalit të "Prodhim Mobilje" sha Tiranë, për vlerën e objektit "Magazina pranë qytetit të nxënësve, me sipërfaqe totale 4378 m<sup>2</sup>.
2. Eksperti Kontabël i Autorizuar Znj. Anita Pula, të përgatisë raportin përkatës në përputhje me pikën 1 të këtij urdhri.
3. Ngarkohet për zbatimin e këtij urdhri "Prodhim Mobilje" sha Tiranë.

Ky Urdhër hyn në fuqi menjëherë.



INSTITUTI I EKSPERTËVE KONTABËL TË AUTORIZUAR  
EKSPERTËT KONTABËL I REGJISTRUAR  
KASTRIOT HAXHAJ NR. LIÇENSËS 22  
ILIR DAIU NR. LIÇENSËS 361

TIRANË 29/03/2017

VËRTETIM

Vërtetojmë se në bazë të kontratës së lidhur midis palëve, kemi në procesin e auditimit Pasqyrat Financiare të vitit ushtrimor 01/01/2016 deri 31/12/2016 të Shoqërisë "PRODHIM MOBILJE " SHA , Tiranë, Rr. Koferenca e Pezëz, me NIPT : J61827055V

Pasi të përfundojmë auditimin e këtyre pasqyrave Financiare do t'ju dërgojmë në rrugë zyrtare, Drejtorisë Rajonale Tatimore, Tiranë, Raportin e Auditimit të Pasqyrave Financiare për ushtrimin e mbyllur më datë 31/12/2016 të shoqërisë "PRODHIM MOBILJE " SHA, Tiranë.

Faleminderit për mirëkuptimin !

EKSPERTËT KONTABËL TË REGJISTRUAR

KASTRIOT HAXHAJ  
ILIR DAIU



SHOQERISE "PRODHIM MOBILJE" SH.A TIRANE

RAPORT I AUDITUESEVE TE PAVARUR  
MBI AUDITIMIN E PASQYRAVE FINANCIARE

Periudha 01. Janar deri ne 31. Dhjetor. 2016

EKSPERT KONTABEL TE REGJISTRUAR

ILIR DAIU

KASTRIOT HAXHAJ



## RAPORTI I AUDITUESIT TE PAVARUR

### ORTAKUT TE VETEM

### TE SHOQERISE "PRODHIM MOBILJE" SHA TIRANE

#### Opinionit

Ne kemi audituar pasqyrat financiare të Shoqërisë **PRODHIM MOBILJE SHA TIRANE**, të cilat përfshijnë pasqyrën e pozicionit financiar me datën 31 Dhjetor 2016, pasqyrën e të ardhurave gjithpërfshirëse, pasqyrën e ndryshimeve në kapital dhe pasqyrën e flukseve të parasë për vitin që mbyllet me këtë datë, si edhe shënimet për pasqyrat financiare, përfshirë një përmbledhje të politikave kontabël më të rëndësishme dhe shënime të tjera lidhur me to.

Sipas opinionit tone, pasqyrat financiare të përgatitura, me një besueshmeri të arsyeshme japin një pamje të vertete dhe të sigërte për pozicionin financiar të shoqërisë **PRODHIM MOBILJE SHA TIRANE**, me 31 Dhjetor 2016, të performances financiare dhe flukseve të parave për ushtrimin e mbyllur, në përputhje me Ligjin 9901 date 14.04.2008 "Për tregëtarët dhe shoqëritë tregtare" dhe Ligjin 9228 date 29.04.2004 "Për Kontabilitetin dhe pasqyrat Financiare" dhe Standartet Kombëtare të Kontabilitetit.

#### Baza për Opinionin

Ne e kryem auditimin tonë në përputhje me Standartet Ndërkombëtare të Auditimit (SNA-të).

Përgjegjësitë tona sipas këtyre standardeve janë përshkruar në mënyrë më të detajuar në seksionin e raportit ku jepen Përgjegjësitë e Audituesit për Pasqyrat Financiare. Ne jemi të pavarur nga Shoqëria në përputhje me kërkesat etike që janë të zbatueshme për auditimin e pasqyrave financiare në Shqipëri, dhe kemi përmbushur përgjegjësitë e tjera etike në përputhje me këto kërkesa. Ne besojmë se evidenca e auditimit që kemi siguruar është e mjaftueshme dhe e përshtatshme për të dhënë një bazë për opinionin tonë.

#### Përgjegjësitë e Drejtimit

Drejtimi është përgjegjës për përgatitjen dhe paraqitjen e drejtë të pasqyrave financiare në përputhje me Standartet Kombëtare të Kontabilitetit, dhe për ato kontrole të brendshme që drejtimi i gjykon të nevojshme për të bërë të mundur përgatitjen e pasqyrave financiare që nuk përmbajnë anomali materiale, qoftë për shkak të mashtrimit apo gabimit.

Në përgatitjen e pasqyrave financiare, drejtimi është përgjegjës për të vlerësuar aftësinë e Shoqërisë për të vazhduar në vijimësi, duke dhënë informacion, nëse është e zbatueshme, për çështjet që kanë të bëjnë me vijimësinë dhe duke përdorur parimin



## EKSTRAKT I REGJISTRIT TREGTAR PËR TË DHËNAT E SUBJEKTIT “SHOQËRI AKSIONARE”

### GJENDJA E REGJISTRIMIT

1. Numri unik i identifikimit të subjektit (NUIS)	J61827055V			
2. Data e Regjistrimit	01/03/1993			
3. Emri i Subjektit	Prodhim Mobilje			
4. Forma ligjore	Shoqëri Aksionare			
5. Data e themelimit	10/11/1998			
6. Kohëzgjatja	Nga: 10/11/1998 Deri: *			
7. Zyra qendrore e shoqërisë në Shqipëri	Tirane Tirane TIRANE KAVAJES			
8. Kapitali	76.141.000,00			
9. Vlera e kapitalit të shlyer:	36309000.0000			
10. Numri i aksioneve:	76.141,00			
10.1 Vlera nominale:	1.000,00			
11. Kategoritë e aksioneve të shoqërisë	të zakonshme	me përparësi	me të drejte vote	pa të drejte vote
11.1 Numri për secilën kategori				
12. Objekti i aktivitetit:	Prodhim mobilje e orendi prej lende druri si: Pajisje zyrash, shkollash, dhoma gjumi, stazhonim, prodhime me porosi dhe material porosites.			
13. Sistemi i administrimit	<input type="checkbox"/> me një nivel <input checked="" type="checkbox"/> me dy nivele			
14. Administratori/ët	Fatmir Cibaku			
14.1 Afati i emërimit	Nga : 23/12/2013		Deri : 23/12/2019	
15. Procedura e emërimit nëse ndryshon nga parashikimet ligjore.				

15.1 Kufizimet e kompetencave (nëse ka).	
16. Anëtarët e Këshillit Mbikqyrës( <i>plotësohet nëse është Sh.a me dy nivele</i> )	Zhuljeta Mediu
16.1 Kryetar/anëtar	Anetar
16.2 Afati i emërimit	Nga : 14/08/2013 Deri : 14/08/2016
17. Anëtar i Pavarur	Po
17.1 Përfaqesues i Punëmarrësve	Jo
17.2 Kushtet e pjesëmarrjes	
18. Procedura e emërimit nëse ndryshon nga parashikimet ligjore.	
19. Anëtarët e Këshillit Mbikqyrës( <i>plotësohet nëse është Sh.a me dy nivele</i> )	Saimir Suli
19.1 Kryetar/anëtar	Anetar
19.2 Afati i emërimit	Nga : 19/05/2015 Deri : 19/05/2018
20. Anëtar i Pavarur	Po
20.1 Përfaqesues i Punëmarrësve	Jo
20.2 Kushtet e pjesëmarrjes	
21. Procedura e emërimit nëse ndryshon nga parashikimet ligjore.	
22. Anëtarët e Këshillit Mbikqyrës( <i>plotësohet nëse është Sh.a me dy nivele</i> )	Arvid Uruçi
22.1 Kryetar/anëtar	Anetar
22.2 Afati i emërimit	Nga : 24/04/2009 Deri :
23. Anëtar i Pavarur	Po
23.1 Përfaqesues i Punëmarrësve	Jo
23.2 Kushtet e pjesëmarrjes	
24. Procedura e emërimit nëse ndryshon nga parashikimet ligjore.	
25. Eksperti/ët Kontabël i Autorizuar	Esmeralda Balluku
25.1 Afati i emërimit	Nga : 10/11/1998 Deri :
26. Aksionarët	Ministria e Ekonomisë, Tregëtisë dhe Energjetikës
26.1 Numri i Aksioneve	Me te drejte vote : 76141.0000 Pa te drejte vote :
26.2 Përqindja e pjesëmarrjes	100,00
27. Vende të tjera të ushtrimit të aktivitetit	
28. Të dhëna që njoftohen vullnetarisht	Emri Tregtar: PRODHIM MOBILJE

	Telefon: 042226241
29. Statusi:	Aktiv

Lista e Dokumenteve:

Mandati bankar ose vertetimi i noterit per pagesen e kapitalit ne para - (nese kapitali eshte paguar)

Dokumenti i autorizimit

Vendim i asamblese se pergjithshme

Regjistrimi Fillestar:

Datë :26/06/2017

Emri, Mbiemri, Nënshkrimi  
(i nëpunësit të sportelit)

Kopje nga Web



kontabël të vijimësisë përveç se në rastin kur drejtimi synon ta likujdojë Shoqërinë ose të ndërpresë aktivitetet, ose nëse nuk ka alternativë tjetër reale përveç sa më sipër.

Ata që janë të ngarkuar me drejtimin e shoqërisë, janë përgjegjës për mbikëqyrjen e procesit të raportimit financiar të Shoqërisë.

### Përgjegjësitë e Audituesit për Auditimin e Pasqyrave Financiare

Objektivat tona janë që të arrijmë një siguri të arësyeshme lidhur me faktin nëse pasqyrat financiare në tërësi nuk kanë anomali materiale, për shkak të mashtrimit apo gabimit, dhe të lëshojmë një raport auditimi që përfshin opinionin tonë. Siguria e arësyeshme është një siguri e nivelit të lartë, por nuk është një garanci që një auditim i kryer sipas SNA-ve do të identifikojë gjithmonë një anomali materiale kur ajo ekziston. Anomalitë mund të vijnë si rezultat i gabimit ose i mashtrimit dhe konsiderohen materiale nëse, individualisht ose të marra së bashku, pritet që në mënyrë të arësyeshme të influencojnë vendimet ekonomike të përdoruesve, të marra bazuar në keto pasqyra financiare.

Ne besojmë se evidenca e auditimit që ne kemi marrë është e mjaftueshme dhe e përshtatshme për të dhënë bazat e opinionit tonë të auditimit.

AUDITUESIT LIGJOR

ILIR DAIU KASTRIOT HAXHAJ



Tirane me 14 04.2017

Emertimi dhe Forma ligjore

PRODHIM MOBILJE SHA

NIPT -i

J61827055V

Adresa e Selise

RRUGA KAVAJES (ISH KOMBINATI MISTO MAME)

TIRANE

Data e krijimit

Nr. i Regjistrit Tregetar

Veprimtaria Kryesore

DHENIE AMBJENTESH ME QERA

# PASQYRAT FINANCIARE

( Ne zbatim te Standartit Kombetar te Kontabilitetit Nr.2 te Permiresuar dhe Ligjit Nr. 9228 Date 29.04.2004 Per Kontabilitetin dhe Pasqyrat Financiare )

## Viti 2016

Pasqyra Financiare jane individuale

PO

Pasqyra Financiare jane te konsoliduara

Pasqyra Financiare jane te shprehura ne

LEKE

Pasqyra Financiare jane te rumbullakosura ne

Periudha Kontabel e Pasqyrave Financiare

Nga 01.01.2016

Deri 31.12.2016

Data e mbylljes se Pasqyrave Financiare

28/03/2017

A circular stamp with the text "PRODHIM MOBILJE SHA" and "TIRANE" is overlaid with a handwritten signature in black ink.

## Pasqyra e Pozicionit Financiar (Balanci)

Nr	A K T I V E T	Shenimet	2016	2015
	<b>Aktivët Afatshkurtra</b>			
	▶ <b>Aktivët monetare</b>	1	1,168,669	1,729,
	1 Banka		1,158,571	1,726,
	2 Arka		10,098	2
	▶ <b>Investime</b>	2	0	
	1 Në tituj pronësie të njësive ekonomike brenda grupit	2.1		
	2 Aksionet e veta	2.2		
	3 Të tjera Financiare	2.3		
	▶ <b>Të drejta të arkëtueshme</b>	3	7,364,996	7,210
	1 Nga aktiviteti i shfrytëzimit	3.1	6,242,002	6,080
	2 Nga njësitet ekonomike brenda grupit	3.2		
	3 Nga njësitet ekonomike ku ka interesa pjesëmarrëse	3.3		
	4 Të tjera	3.4	500,000	506
	5 Kapital i nënshkruar i papaguar	3.5		
	6 Të arkëtueshme nga detyrimet tatimore	3.6	622,994	623
	▶ <b>Inventarët</b>	4	233,239	245
	1 Lëndë e parë dhe materiale të konsumueshme	4.1	9,562	21
	2 Inventar i rodhime në proces dhe gjysëmprodukt	4.2		
	3 Produkte të gatshme	4.3	223,677	223
	4 Mallra	4.4		
	5 Aktive Biologjike (Gjë e gjallë në rritje e majmëri)	4.5		
	6 AAGJM të mbajtura për shitje	4.6		
	7 Parapagime për inventar	4.7		
	▶ <b>Shpenzime të shtyra</b>	5		
	▶ <b>Të arkëtueshme nga të ardhurat e konstatuara</b>	6		
I	<b>TOTALI AKTIVEVE AFATSHKURTRA</b>		8,766,904	9,184,
	<b>Aktivët Afatgjatë</b>			
	▶ <b>Aktive financiare</b>	7	0	
	1 Tituj pronësie në njësitet ekonomike brenda grupit	7.1		
	2 Tituj të huadhënies në njësitet ekonomike brenda grupit	7.2		
	3 Tituj pronësie në njësitet ekonomike ku ka interesa pjesëmarrëse	7.3		
	4 Tituj të huadhënies në njësitet ekonomike ku ka interesa pjesëmarrëse	7.4		
	5 Tituj të tjerë të mbajtur si aktive afatgjatë	7.5		
	6 Tituj të tjerë të huadhënies	7.6		
	▶ <b>Aktivët materiale</b>	8	60,003,502	60,00
	1 Toka dhe ndërtesa	8.1	59,524,087	59,52
	2 Impiante dhe makineri	8.2	300,465	30
	3 Të tjera Instalime dhe pajisje	8.3	178,950	17
	4 Parapagime për aktive materiale dhe në proces	8.4		
	▶ <b>Aktivët biologjike</b>	9		
	▶ <b>Aktive jo materiale:</b>	10	0	
	1 Koncesione, patenta, liçenca, marka tregtare, të drejta dhe aktive të ngjashme	10.1		
	2 Emri i Mirë	10.2		
	3 Parapagime për AAJM	10.3		
	▶ <b>Aktive tatimore të shtyra</b>	11		
	▶ <b>Kapitali i nënshkruar i papaguar</b>	12		
II	<b>TOTALI AKTIVEVE AFATGJATA</b>		60,003,502	60,00
	<b>AKTIVE TOTALE</b>		68,770,406	69,184,
	<b>LLOGARI JASHT BILANCIT</b>		61,573,167	61,57

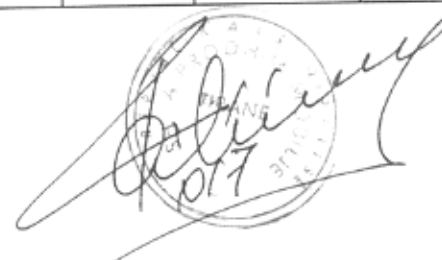

### Pasqyra e Pozicionit Financiar (Balanci)

Nr	DETYRIMET DHE KAPITALI	Shenimet	2016	2015
▶	<b>Detyrime afatshkurtra:</b>	13	13,464,980	6,737,188
1	<i>Titujt e huamarrjes</i>	13.1		
2	<i>Detyrime ndaj institucioneve të kredisë</i>	13.2		
3	<i>Arkëtime në avancë për porosi</i>	13.3	178,300	10,000
4	<i>Të pagueshme për aktivitetin e shfrytëzimit</i>	13.4	0	21,000
5	<i>Dëftesa të pagueshme</i>	13.5		
6	<i>Të pagueshme ndaj njësive ekonomike brenda grupit</i>	13.6		
7	<i>Të pagueshme ndaj njësive ekonomike ku ka interesa pjesëmarrëse</i>	13.7		
8	<i>Të pagueshme ndaj punonjësve dhe sigurimeve shoqërore/shëndetsore</i>	13.8	775,020	29,000
9	<i>Të pagueshme për detyrimet tatimore</i>	13.9	156,091	12,000
10	<i>Të tjera të pagueshme</i>	13.10	12,355,569	6,188,188
▶	<b>Të pagueshme për shpenzime të konstatuara</b>	14		
▶	<b>Të ardhura të shtyra</b>	15		
▶	<b>Provizione</b>	16		
	<b>Totali i Detyrimeve afatshkurtera</b>		13,464,980	6,737,188
▶	<b>Detyrime afatgjata:</b>	17	0	
1	<i>Titujt e huamarrjes</i>	17.1		
2	<i>Detyrime ndaj institucioneve të kredisë</i>	17.2		
3	<i>Arkëtimet në avancë për porosi</i>	17.3		
4	<i>Të pagueshme për aktivitetin e shfrytëzimit</i>	17.4		
5	<i>Dëftesa të pagueshme</i>	17.5		
6	<i>Të pagueshme ndaj njësive ekonomike brenda grupit</i>	17.6		
7	<i>Të pagueshme ndaj njësive ekonomike ku ka interesa pjesëmarrëse</i>	17.7		
8	<i>Të tjera të pagueshme</i>	17.8		
▶	<b>Të pagueshme për shpenzime të konstatuara</b>	18		
▶	<b>Të ardhura të shtyra</b>	19		
▶	<b>Provizione:</b>	20	0	
1	<i>Provizione për pensionet</i>	20.1		
2	<i>Provizione të tjera</i>	20.2		
▶	<b>Detyrime tatimore të shtyra</b>	21		
	<b>Totali i Detyrimeve afatgjata</b>		0	
	<b>DETYRIMET TOTALE</b>		13,464,980	6,737,188
▶	<b>Kapitali dhe Rezervat</b>	22		
▶	<b>Kapitali i Nënshkruar</b>	23	76,141,000	76,141,000
▶	<b>Primi i lidhur me kapitalin</b>	24		
▶	<b>Rezerva rivlerësimi</b>	25		
▶	<b>Rezerva të tjera</b>	26	1,094,438	1,094,438
1	<i>Rezerva ligjore</i>	26.1		
2	<i>Rezerva statutore</i>	26.2		
3	<i>Rezerva të tjera</i>	26.3		
▶	<b>Fitimi i pashpërndarë</b>	27	-14,784,019	-14,891,000
▶	<b>Fitim / Humbja e Vitit</b>	28	-7,145,993	107,000
	<b>Totali i Kapitalit</b>		55,305,426	62,451,438
	<b>TOTALI I DETYRIMEVE DHE KAPITALIT</b>		68,770,406	69,188,626
	<b>LLOGARI JASHT BILANCIT</b>		61,573,167	61,573,167

**Pasqyra e Performancës**  
(Pasqyra e të ardhurave dhe shpenzimeve)

Formati 1 – Shpenzime të shfrytëzimit të klasifikuara sipas natyrës

Nr	Pershkrimi i Elementeve	Shenimet	2016	2015
▶	Të ardhura nga aktiviteti i shfrytëzimit	29	9,062,699	9,806,628
▶	Ndryshimi në inventarin e produkteve të gatshme dhe prodhimit në proces	30		
▶	Puna e kryer nga njësia ekonomike dhe e kapitalizuar	31		
▶	Të ardhura të tjera të shfrytëzimit	32	19,949	
▶	Lënda e parë dhe materiale të konsumueshme	33	-1,022,730	-655,681
	1 Lënda e parë dhe materiale të konsumueshme	33.1	-1,022,730	-655,681
	2 Të tjera shpenzime	33.2		
▶	Shpenzime të personelit	34	-12,717,862	-14,261,911
	1 Paga dhe shpërblime	34.1	-10,939,539	-12,398,063
	2 Shpenzime të sigurimeve shoqërore/shëndetësore (paraqitur veçmas nga shpenzimet për pensionet)	34.2	-1,778,323	-1,863,848
▶	Zhvlerësimi i aktiveve afatgjata materiale	35		
▶	Shpenzime konsumi dhe amortizimi	36	0	-353,416
▶	Shpenzime të tjera shfrytëzimi	37	-2,380,596	-4,127,472
▶	Të ardhura të tjera	38	0	9,939,648
	1 Të ardhura nga njësitë ekonomike ku ka interesa pjesëmarrëse (paraqitur veçmas të ardhurat nga njësitë ekonomike brenda grupit)	38.1		
	2 Të ardhura nga investimet dhe huatë e tjera pjesë të aktiveve afatgjata (paraqitur veçmas të ardhurat nga njësitë ekonomike brenda grupit)	38.2		
	3 Interesa të arkëtueshëm dhe të ardhura të tjera të ngjashme (paraqitur veçmas të ardhurat nga njësitë ekonomike brenda grupit)	38.3		
	4 Subvencione të shfrytëzimit	38.4		700000
	5 Të ardhura nga mbylljet e detyrimeve (urdh Min 2013/1 3/7/15)	38.5		293964
▶	Zhvlerësimi i aktiveve financiare dhe investimeve financiare të mbajtura si aktive afatshkurtra	39		
▶	Shpenzime financiare	40	-107,453	-233,933
	1 Shpenzime interesi dhe shpenzime të ngjashme (paraqitur veçmas shpenzimet për t'u paguar tek njësitë ekonomike brenda grupit)	40.1	-47,453	-225,925
	2 Shpenzime të tjera financiare	40.2	-60,000	-8,000
▶	Pjesa e fitimit/humbjes nga pjesëmarrjet	41		
▶	Fitimi/Humbja para tatimit	42	-7,145,993	113,863
▶	Shpenzimi i tatimit mbi fitimin	43	0	-6,246
	1 Shpenzimi aktual i tatimit mbi fitimin	43.1		-6,246
	2 Shpenzimi i tatim fitimit të shtyrë	43.2		
	3 Pjesa e tatim fitimit të pjesëmarrjeve	43.3		
▶	Fitimi/Humbja e vitit	44	-7,145,993	107,617
▶	Fitimi/Humbja për:	45		
	Pronarët e njësisë ekonomike mëmë	45.1		
	Interesat jo-kontrolluese	45.2		

**Pasqyra e të Ardhurave Gjithëpërfshirëse**

Nr	Pershkrimi i Elementeve	Shenimet	2016	2015
▶	Fitimi/Humbja e vitit	46	-7,145,993	107,617
	Të ardhura të tjera gjithëpërfshirëse për vitin:	46.1		
	Diferencat (+/-) nga përkthimi i monedhës në veprimtari të huaja	46.2		
	Diferencat (+/-) nga rivlerësimi i aktiveve afatgjata materiale	46.3		
	Diferencat (+/-) nga rivlerësimi i aktiveve financiare të mbajtura për shtyrë	46.4		
	Pjesa e të ardhurave gjithëpërfshirëse nga pjesëmarrjet	46.5		
▶	Totali i të ardhurave të tjera gjithëpërfshirëse për vitin	47	0	0
▶	Totali i të ardhurave gjithëpërfshirëse për vitin	48	-7,145,993	107,617
▶	Totali i të ardhurave/humbjeve gjithëpërfshirëse për:	49		
	Pronarët e njësisë ekonomike mëmë	49.1		
	Interesat jo-kontrolluese	49.2		

**Pasqyra e Fluksit të Mjeteve Monetare**  
(metoda indirekte)

	2016	2015
<b>► Fluksi i Mjeteve Monetare nga/(përdorur në) aktivitetin e shfrytëzimit</b>		
<i>Fitim / Humbja e vitit</i>	-7,145,993	107,617
<i>Rregullimet për shpenzimet jomonetare:</i>		
<i>Shpenzimet financiare jomonetare</i>		
<i>Shpenzimet për tatimin mbi fitimin jomonetar</i>		
<i>Shpenzime konsumi dhe amortizimi</i>	0	353,416
<i>Zhvlerësimi i aktiveve afatgjata materiale</i>		
<i>Fluksi i mjeteve monetare i përfshirë në aktivitetet investuese:</i>		
<i>Ndryshimet në aktivet dhe detyrimet e shfrytëzimit:</i>		
<i>Rënie/(ritje) në të drejtat e arkëtueshme dhe të tjera</i>	-154,459	5,553,987
<i>Rënie/(ritje) në inventarë</i>	11,871	-18,933
<i>Rritje/(rënie) në detyrimet e pagueshme</i>	6,727,919	-8,421,955
<b>Mjete monetare neto nga/(përdorur në) aktivitetin e shfrytëzimit</b>	<b>-560,662</b>	<b>-2,425,868</b>
<b>► Fluksi i Mjeteve Monetare nga/(përdorur në) aktivitetin e investimit</b>		
<i>Para neto të përdorura për blerjen e filialeve</i>		
<i>Para neto të arkëtuara nga shitja e filialeve</i>		
<i>Pagesa për blerjen e aktiveve afatgjata materiale</i>		-82,667
<i>Arkëtime nga shitja e aktiveve afatgjata materiale</i>		
<i>Pagesa për blerjen e investimeve të tjera</i>		
<i>Arkëtime nga shitja e investimeve të tjera</i>		
<i>Dividentë të arkëtuara</i>		
<b>Mjete monetare neto nga/(përdorur në) aktivitetin e investimit</b>	<b>0</b>	<b>-82,667</b>
<b>► Fluksi i Mjeteve Monetare nga/(përdorur në) aktivitetin e financimit</b>		
<i>Arkëtime nga emetimi i kapitalit aksionar</i>		
<i>Arkëtime nga emetimi i aksioneve të përdorura si kolateral</i>		
<i>Hua të arkëtuara</i>		
<i>Pagesa e kostove të transaksionit që lidhen me kreditë dhe huatë</i>		
<i>Riblerje e aksioneve të veta</i>		
<i>Pagesa e aksioneve të përdorura si kolateral</i>		
<i>Pagesa e huave</i>		
<i>Pagesë e detyrimeve të qirasë financiare</i>		
<i>Interes i paguar</i>		
<i>Dividendë të paguar</i>		
<b>Mjete monetare neto nga/(përdorur në) aktivitetin e financimit</b>	<b>0</b>	<b>0</b>
<b>Rritje/(rënie) neto në mjete monetare dhe ekuivalente të mjeteve monetare</b>	<b>-560,662</b>	<b>-2,508,535</b>
<b>Mjete monetare dhe ekuivalentë të mjeteve monetare në 1 janar 2016</b>	<b>1,729,331</b>	<b>4,237,866</b>
<i>Efekt i luhatjeve të kursit të këmbimit të mjeteve monetare</i>		
<b>Mjete monetare dhe ekuivalentë të mjeteve monetare më 31 dhjetor 2016</b>	<b>1,168,669</b>	<b>1,729,331</b>

Pasqyra e Ndryshimeve në Kapitalin Neto

	Kapitali i nënshkruar	Primi i lidhur me kapitalin	Rezerva Kryesimi	Rezerva Ligjore	Rezerva Statuore	Rezerva të tjera	Fitimet e Pashpërndara	Fitim / Humbja e vitit	Totali	Interesa Jo-Kontrrollues	Totali
▲ <b>Pozicioni financiar më 31 dhjetor 2014</b>	75,209,000					1,094,438	14,891,636		61,411,802		61,411,802
Efekti i ndryshimeve në politikat kontabël											
▲ <b>Pozicioni financiar i rideklaruar më 1 janar 2015</b>	75,209,000					1,094,438	14,891,636		61,411,802		61,411,802
Të ardhura totale gjithëpërfshirëse për vitin:											
Fitim / Humbja e vitit								107,617	107,617		107,617
Të ardhura të tjera gjithëpërfshirëse:											
<b>Totali i të ardhura gjithëpërfshirëse për vitin:</b>											
Transaksionet me pronarët e njësisë ekonomike të njohura direkt në kapital:											
Emetimi i kapitalit të nënshkruar											
Dividendë të paguar											
<b>Totali i transaksioneve me pronarët e njësisë ekonomike</b>											
▲ <b>Pozicioni financiar i rideklaruar më 31 dhjetor 2015</b>	76,141,000					1,094,438	14,891,636	107,617	62,451,419		62,451,419
Efekti i ndryshimeve në politikat kontabël											
▲ <b>Pozicioni financiar i rideklaruar më 1 janar 2016</b>	76,141,000					1,094,438	14,891,636	107,617	62,451,419		62,451,419
Të ardhura totale gjithëpërfshirëse për vitin:											
Fitim / Humbja e vitit								7,145,993	7,145,993		7,145,993
Të ardhura të tjera gjithëpërfshirëse:											
Të ardhura totale gjithëpërfshirëse për vitin:											
Transaksionet me pronarët e njësisë ekonomike të njohura direkt në kapital:											
Emetimi i kapitalit të nënshkruar											
Dividendë të paguar											
<b>Totali i transaksioneve me pronarët e njësisë ekonomike</b>											
▲ <b>Pozicioni financiar më 31 dhjetor 2016</b>	76,141,000					1,094,438	14,891,636	7,038,376	55,305,426		55,305,426



**B Shënimet qe shpjegojnë zërat e ndryshëm të pasqyrave financiare****I AKTIVET AFAT SHKURTERA****1 Aktivet monetare**1.1 *Banka*

Nr	Emri i Bankes	Monedha	Nr llogarise	Vlera ne	Kursi	Vlera n	
				valute	fund vitit	leke	
1							
	BKT	LEK		304331	1	304,3	
	RZB	LEK		849075	1	849,0	
	BKT	USD		11.5	128.17	1,4	
	RZB	USD		28.8	128.17	3,6	
	Totali						1,158,5

1.2 *Arka*

Nr	EMERTIMI	Vlera ne	Kursi	Vlera n
		valute	fund vitit	leke
	Arka ne Leke	10098	1	10,0
	Arka ne Euro			
	Arka ne Dollare			
	Pulla tatimore,bileta,te tjera me vlere			
	Totali			10,0

**2 Investime**2.1 *Në tituj pronësie të njësive ekonomike brenda grupit*

Shoqëria nuk ka tituj pronësie të njësive ekonomike brenda grupit

2 *Aksionet e veta*

Shoqëria nuk ka riblerje të aksioneve të emetuara me pare nga ana jone

2.3 *Te tjera Financiare*

Shoqëria nuk ka aktive të tjera financiare të investuara

**3 Të drejta të arkëtueshme**3.1 *Nga aktiviteti i shfrytëzimit*

Kliente për mallra, produkte e shërbime	6,242,002
> Fatura të pa likuiduara nën një vit	1,276,402
> Fatura të pa likuiduara mbi një vit	4,965,600
> Zhvlerësimi i të drejtave dhe detyrimeve	

<b>Fatura të pa likuiduara nën një vit</b>	<b>1,276,402</b>
Debitore e kreditore të tjera	609,693
Brati shpk	36,684
Doan shpk	37,650
Skënderbej	2,375
Parapagim ekspert rivlerësimi TEC Tiranë	156,000
Shteti detyrime të tjera	400,000
Artan Cobanaj	20,000
Fjodor Shtrepi	14,000

<b>Fatura të pa likuiduara mbi një vit</b>	<b>4,965,600</b>
Euro Druri	4,965,600

3.2 *Nga njësitë ekonomike brenda grupit*

&gt; Shoqëria nuk ka të drejta dhe detyrimet ndaj njësive ekonomike brenda grupit

3.3 *Nga njësitë ekonomike ku ka interesa pjesëmarrëse*

&gt; Shoqëria nuk ka të drejta dhe detyrimet ndaj njësive ekonomike me interesa pjesëmarrëse

3.4 *Të tjera*

500,000



	> Paradhenje per shpenzime te ndryshme	500,000
	> Paradhenje paga	
<b>4</b>	<b><u>Inventarët</u></b>	233,239
4.1	Lëndë e parë dhe materiale të konsumueshme	9,562
4.2	Prodhime në proces dhe gjysëmprodukte	0
4.3	Produkte të gatshme	223,677
4.4	Mallra	0
4.5	Aktive Biologjike (Gjë e gjallë në rritje e majmëri)	0
4.6	AAGJM të mbajtura për shitje	0
4.7	Parapagime për inventar	0
<b>5</b>	<b><u>Shpenzime të shtyra</u></b>	0
<b>6</b>	<b><u>Të arkëtueshme nga të ardhurat e konstatuara</u></b>	0
<b>II</b>	<b><u>AKTIVET AFATGJATA</u></b>	
<b>7</b>	<b><u>Aktivitet financiare</u></b>	
7.1	Tituj pronësie në njësitë ekonomike brenda grupit	0
7.2	Tituj të huadhënies në njësitë ekonomike brenda grupit	
7.3	Tituj pronësie në njësitë ekonomike ku ka interesa pjesëmarrëse	
7.4	Tituj të huadhënies në njësitë ekonomike ku ka interesa pjesëmarrëse	
7.5	Tituj të tjerë të mbajtur si aktive afatgjata	
7.6	Tituj të tjerë të huadhënies	
<b>8</b>	<b><u>Aktive materiale</u></b>	60,003,502
8.1	Toka dhe ndërtesa	59,524,087
8	Impiante dhe makineri	300,465
8.3	Të tjera Instalime dhe pajisje	178,950
8	Parapagime për aktive materiale dhe në proces	
<b>9</b>	<b><u>Aktivitet biologjike</u></b>	0
<b>10</b>	<b><u>Aktive jo materiale</u></b>	0
<b>11</b>	<b><u>Aktive tatimore të shtyra</u></b>	
<b>12</b>	<b><u>Kapitali i nenshkruar i pa paguar</u></b>	
<b>III</b>	<b><u>DETYRIMET DHE KAPITALI</u></b>	
<b>13</b>	<b><u>Detyrime afatshkurtra:</u></b>	
13.1	Titujt e huamarrjes	0
13.2	Detyrime ndaj institucioneve të kredisë	
13.3	Arkëtime në avancë për porosi	178,300
13.4	Të pagueshme për aktivitetin e shfrytëzimit	
13.5	Dëftesa të pagueshme	
13.6	Të pagueshme ndaj njësive ekonomike brenda grupit.	
13.7	Të pagueshme ndaj njësive ekonomike ku ka interesa pjesëmarrëse	
13.8	Të pagueshme ndaj punonjësve dhe sigurimeve shoqërore/shëndetsore	775,020
	> Paga dhe shpërblime	0
	> Paradhënie për punonjësit	
	> Sigurime shoqërore dhe shëndetsore	775,020
	> Organizma të tjera shoqërore	
	> Detyrime të tjera	
13.9	Të pagueshme për detyrimet tatimore	156,901
	> Akciza	
	> Tatim mbi të ardhurat personale	156,901
	> Tatime të tjera për punonjësit	
	> Tatim mbi fitimin	
	> Shteti- TVSh për t'u paguar	
	> Të tjera tatime për t'u paguar dhe për t'u kthyer (teprica kreditore)	
	> Tatime të shtyra (teprica kreditore)	
	> Tatimi në burim	

Handwritten signature and official stamp of the Ministry of Agriculture, Forestry and Rural Development of Albania, dated 2017.

13.10	<i>Të tjera të pagueshme</i>	<b>12,355,569</b>
	> Ministria e Ekonomisë për 30% dhe 70%	5,884,288
	> Debitore kreditore tjere	710,429
	> Fonde nga thesari për detyrimet e Komb Tekstil dhe Uzin Mekanike	5,760,852
	<b>14 Të pagueshme për shpenzime të konstatuara</b>	<b>0</b>
	<b>15 Të ardhura të shtyra</b>	<b>0</b>
	<b>16 Provizione</b>	<b>0</b>
	<b>17 Detyrime afatgjata:</b>	<b>0</b>
	<b>18 Të pagueshme për shpenzime të konstatuara</b>	<b>0</b>
	<b>19 Të ardhura të shtyra</b>	
	<b>20 Provizione:</b>	
	<b>21 Detyrime tatimore të shtyra</b>	
	<b>22 Kapitali dhe Rezervat</b>	
	<b>23 Kapitali i Nënshkruar</b>	76,141,000
	<b>24 Primi i lidhur me kapitalin</b>	
	<b>25 Rezerva rivlerësimi</b>	0
	<b>26 Rezerva të tjera</b>	1,094,438
26.1	<i>Rezerva ligjore</i>	
26.2	<i>Rezerva statutoe</i>	
26.3	<i>Rezerva të tjera</i>	
	<b>27 Fitimi i pashpërndarë</b>	-14,784,019
	<b>28 Fitim / Humbja e Vitit</b>	-7,145,993

### Pasqyra e te Ardhurave dhe Shpenzimeve

29	Te ardhurat perbehen	
	• Dhenje me qera e ambjenteve	9,062,699
	Te ardhura te tjera	
38.4	Subvencione shfrytezimi	0
38.5	Te ardhura nga mbylljet e detyrimeve (urdti Min 2013/1 3/7/15)	0
	Shpenzimet perbehen nga	
33	• Lënda e parë dhe materiale të konsumueshme	1,022,730
33.1	1 Lënda e parë dhe materiale (detergjent, kancelari, kompensim shpenzimesh transporti dhe telefoni për Administratorin me vendim Keshilli Mbikqyres)	945,871
33.1	2 Të tjera shpenzime (energji elektrike)	76,859
37	• Shpenzime të tjera shfrytëzimi	2,380,596
	1 Sherbime te tjera(Ilog 618)	562,419
	2 Shpenzime telefonike (Ilog 626)	35,500
	3 Komisjone bankare (Ilog 628)	11,953
	4 Shpenzime taksa vendore(Ilog 634)	1,103,482
	5 Shpenzime pritje dhe dhurata(654)	0
	6 Sherbime me personel jasht ndermarjes(621)	635,628
	7 Gjoha Prodhim Mobilitet(5570)	31,614
42	<b>10 Fitimi (Humbja) e vitit financiar</b>	<b>-7,145,993</b>
	• Fitimi i ushtrimit	-7,145,993
	• Shpenzime te pa zbriteshme	
	gjoha demshperblim punonjesi	

- Fitimi fiskal
- Humbje mbartura
- Fitimi tatushem
- Tatimi mbi fitimin

## Pasqyra e Fluksit Monetar - Metoda Indirekte

Mjetet monetare ne fillim te periudhes kontabel

1,729,331

Ne fluksin monetar kane ndikuar

Pozitivisht :

Fitimi neto	0
Amortizimin	-154,459
Aktive te tjera financiare afatshkurtra	6,727,919
Rritje/renie ne tepricen e detyrimeve ,per tu paguar	6,573,460
Shuma e Faktoreve me influence Pozitive	

dhe Negativisht :

Humbja ushtrimit	-7,145,993
Rritje/renie ne tepricen e kerkesave te arketuesnme	0
Blerja e aktiveve afatgjata materiale	0
Rritje e gjendjes inventareve	11,871
Dividende te paguar	0
Shuma e Faktoreve me influence Negative	-7,134,122

Gjendja e Mj.Monetare me 31.12.2016

1,168,669

cash flow

1,168,669

## Pasqyra e Ndryshimeve ne Kapital

- Fitimi (humbja) neto e vitit 2015
- Shperndarje dividenti
- Fitimi qe bartet nga viti I kaluar
- Rritja e kapitalit aksioner
- Rivleresime
- Humbje/fitimi I vitit

107,617

0

0

-7,145,993

### Llogarite jashte bilancit

61,573,167

- > Uzina mekanike Tekstilit
- > Kombinati Tekstilit

4,159,617

57,413,550

Hartuesi i Pasqyrave Financiare

(Anila Petro)

Per Drejtimin e Njesise Ekonomike

(FATMIR CIBARCA)

Ludmilla PALUKA

License Nr 161, datë 25.01.2007

**Lenda :** Dorezohet Raporti per Zmadhimin e Kapitalit te Shoqerise Prodhim Mobilje SHA Tirane

- Drejtorit te Shoqerise SHA Prodhim Mobilje Tirane,

**Zoterinj,**

Bashkelidhur do te gjeni Raportin e Zmadhimit te Kapitalit sipas misionit:

**Objekti i misionit:** Pergatitja e Raportit per zmadhimin e kapitalit te Shoqerise Prodhim Mobilje sha me vleren e aseteteve te dy ndermarrjeve (Kombinati i Tekstileve te Pambukta Tirane dhe Uzina Mekanike e Tekstilit Tirane) nen administrimin e saj.

Raporti dorqzohet ne kater kopje te barazvlefshme.

**Me respekt**

**Eksperte Kontabel e Regjistruar**  
**Ludmilla PALUKA**

Licenca Nr 161, date 25.01.2007  
Nr cel.0692036339



**Tirane me 23 Gusht 2017**

Ludmilla PALUKA  
License Nr 161, datë 25.01.2007

**Lenda :** Dorezohet Raporti per Zmadhimin e Kapitalit te  
Shoqerise Prodhim Mobilje SHA Tirane  
- Drejtorit te Shoqerise SHA Prodhim Mobilje Tirane,

Zoterinj,

Bashkelidhur do te gjeni Raportin e Zmadhimit te Kapitalit sipas misionit:

**Objekti i misionit:** Pergatitja e Raportit per zmadhimin e kapitalit te Shoqerise Prodhim Mobilje sha me vleren e aseteteve te dy ndermarrjeve (Kombinati i Tekstileve te Pambukta Tirane dhe Uzina Mekanike e Tekstilit Tirane) nen administrimin e saj.

Raporti dorqzohet ne kater kopje te barazvlefshme.

Me respekt

Eksperte Kontabel e Regjistruar  
Ludmilla PALUKA

Licenca Nr 161, date 25.01.2007  
Nr cel.0692036339



Tirane me 23 Gusht 2017

Nr 138 Prot  
dt. 31/05/2017



REPUBLIKA E ALBANIË  
MINISTRIA E ZHVILLIMIT  
EKONOMIK, TURIZMIT,  
TREGTISË DHE SIPËRMARRJES  
DREJTORIA E PËRGJITHSHME E PRONËS SHITETËRORE  
DREJTORIA E ADMINISTRIMIT TË PRONËS SHITETËRORE

Nr. 4900/1 Prot.

Tiranë, më 30.5 2017.

**Lënda:** Miratojmë bilancin kontabël dhe shpërndarjen e rezultatit të vitit 2016.

**Drejtuar:** **Z. Fatmir Cibaku**  
Administrator,  
“ Prodhim Mobilje ” Sha

Tiranë

Në zbatim të Ligjit Nr. 9901 datë 14.04.2008 “Për tregtarët dhe shoqëritë tregtare”, miratojmë bilancin kontabël dhe shpërndarjen e rezultatit të shoqërisë për vitin 2016.

Humbja e vitit ushtrimor	- 7,145,993 lekë
--------------------------	------------------

Humbja e vitit ushtrimor prej – 7,145,993 ( shtatë milionë e njëqind e dyzet e pesë mijë e nëntëqind e nëntëdhjetë e tre) lekë të mbartet në bilancin kontabël të vitit 2017.

Të merren masa për likuidimin e detyrimeve të ndërmarrjes “Uzina Mekanike e Tekstilit” Tiranë dhe ish “Kombinati i Tekstileve të Pambukta” Tiranë, si dhe çregjistrimi i tyre si subjekte më vete, brenda muajit Dhjetor 2017.

Pas përfundimit të këtij procesi të njoftohet MZHETTS, për fillimin e procedurës së zmadhimit të kapitalit të shoqërisë “Prodhim Mobilje” për vlerën e asetëve të dy ndërmarrjeve të mësipërme.

MINISTRI



MILVA EKONOMI



REPUBLIKA E SHQIPËRISË  
MINISTRIA E ZHVILLIMIT EKONOMIK, TURIZMIT, TREGTISË DHE SIPËRMARRJES  
PRODHIM MOBILJE SH.A.  
TIRANË

Adresa: Rruga e Kavajës, Ish-Kombinati i Drurit "Misto Mame"

E-mail: [prodhim.mobilje@hotmail.com](mailto:prodhim.mobilje@hotmail.com) tel.04/2350202

Nr. 214 prot.

Tiranë më 24/08 2017

**Lënda:** Kërkohet miratim

**Drejtuar:** Ministrisë së Zhvillimit Ekonomik, Turizmit, Tregtisë dhe Sipërmarrjes

Drejtoria e Administrimit të Pronës Shtetërore Tiranë

Mbështetur në Urdhrin Nr. 609/2 Prot. Datë 05.02.2016 për përgatitjen e dokumentacionit të zmadhimit të kapitalit të shoqërisë "Prodhim Mobilje" sha Tiranë, të objektit "TEC" Tiranë kaluar në administrimin tonë dhe në Urdhrin nr. 8125 Prot. Datë 26.10.2015 për përgatitjen e dokumentacionit të zmadhimit të kapitalit të shoqërisë "Prodhim Mobilje" sha Tiranë me vlerën e aseteve të dy ndërmarrjeve "Kombinati Tekstileve të Pambukta" dhe "Uzina Mekanike e Tekstilit" Tiranë, ju dërgojmë Raportin për Vlerësimin e Zmadhimit të Kapitalit të Regjistruar ("TEC" Tiranë) dhe Raportin e Zmadhimit të Kapitalit të Regjistruar të shoqërisë "Prodhim Mobilje" sha ("Kombinati Tekstileve të Pambukta" dhe "Uzina Mekanike e Tekstilit" Tiranë).

Për sa më sipër presim miratimin nga ana juaj për të vazhduar procedurën e regjistrimit të tyre pranë QKB.

**Bashkëngjitur do të gjeni:**

1. Urdhrin Nr. 609/2 Prot. Datë 05.02.2016
2. Shkresën përcjellëse të Ekspertit
3. Raportin për Vlerësimin e Zmadhimit të Kapitalit të Regjistruar të shoqërisë "Prodhim Mobilje"

1. Urdhërin e përbashkët të dy Ministrive: Nr. 2982 date 15.05.2014 të MEI dhe nr. 3901/2 datë 21.10.2014 të MZHETTS

2. Shkresën nr. 3901/7 datë 30.10.2014
3. Shkresën përcjellëse të Ekspertit
4. Raportin për Zmadhimin e Kapitalit të Regjistruar të shoqërisë "Prodhim Mobilje"

Duke ju falenderuar për bashkëpunimin dhe mirëkuptimin

ADMINISTRATORI

Fatmir CIBAKU



REPUBLIKA E SHqipërisë  
MINISTRIA E ZEVILLESIT  
DHE TREGTISE DHE SHERMARRJEVE  
DREKTORIA E PËRGJITHSHEME E PRONË SHITËTORE  
DREKTORIA E ADMINSTRIMIT TË PRANËS PUBLIKE

**URDHËR**

Nr. 609/ Datë 5-2-16

PËR

**PËRGATITJEN E DOKUMENTACIONIT TË ZMADHIMIT TË KAPITALIT TË  
SHOQËRISË "PRODHIM MOBILJE" SHA TIRANË  
DREJTUAR: "PRODHIM MOBILJE" SHA TIRANË**

Në mbështetje të nenit 102 pika 4 të Kushtetutës të Republikës së Shqipërisë dhe në bazë të paragrafit të parë të nenit 2 të Ligjit Nr. 8237, datë 01.09.1997 "Për disa ndryshime në Ligjin Nr. 7926, datë 20.04.1995 "Për transformimin e ndërmarrjeve shtetërore në shoqëri tregtare", ndryshuar me Dekretin Nr. 1195, datë 14.08.1995, Ligjin Nr. 8099, datë 28.03.1996, Dekretin Nr. 1631, datë 01.11.1996, Ligjin Nr. 8885, datë 22.04.2002, dhe Ligjin Nr. 9901, datë 14.04.2008 "Për tregtarët dhe shoqëritë tregtare", me cilësinë e aksionarit të vetëm të S.H.A "Prodhim Mobilje" Tiranë.

**URDHËROJ:**

1. Zmadhimin e kapitalit të "Prodhim Mobilje" Sha Tiranë, për vlerën e trualtit dhe të objektit "TEC" Tiranë.
2. Zj. Vuilnetare Çela të përgatisë raportin e vlerësimit të trualtit dhe të objektit.
3. Pas përfundimit të vlerësimit, Eksperti Kontabil i Autorizuar Z. Neshat Mazaj, të përgatisë raportin e zmadhimit të kapitalit.
4. Ngarkohet për zbatimin e këtij urdhuri "Prodhim Mobilje" Sha Tiranë.

Ky Urdhër hyn në fuqi menjëherë.

ARBEN AHMETAJ

MINISTËR



Tirane me 22/08/2017

**Shkrese percjellese**

**Drejtura: Shoqerise « Prodhim Mobilje» sh.a,**  
**Tirane**

**Lenda: Dergimi i Raportit Per Vleresimin E Zmadhimit Te Kapitalit Te Regjistruar**

Bashkangjitur ju dergojme 3 kopje origjinale te Raportit per vleresimin e zmadhimit te kapitalit te regjistruar te shoqerise "**Prodhim Mobilje» sh.a**, nga te cilat:

- ❖ 1 kopje per Ministrine e Zhvillimit Ekonomik, Turizmit, Tregetise dhe Siper marrjes
- ❖ 1 kopje per ta depozituar prane QKB-se
- ❖ 1 kopje per Shoqerine.

Raporti per vleresimin e zmadhimit te kapitalit te regjistruar te shoqerise shoqerohet nga Raporti i Vleresimit i pergatitur nga Ekspertit Vleresues, 1 kopje origjinal + 2 fotokopje te tij.

Pas miratimit nga Ministri i Zhvillimit Ekonomik, Tregetise, Turizmit dhe Siper marrjes shoqeria duhet te vazhdoje proceduren ligjore te depozitimit te tij prane Regjistrimit Tregtar. (Afati i depozitimit prane QKB-se eshte brenda 30 diteve kalendarike nga data e miratimit te raportit nga MZHETTS)

Ekspert Kontabel i Regjistruar

Neshat MAZAJ



REPUBLIKA E SHqipëRIE  
MINISTRIA E ZHVILLIMIT  
EKONOMIK, TURIZMIT,  
TREGTISË DHE SHËRBIMEVE  
DREJTORIA E PËRGJITJES DHE PRONËS SHITËTORE  
DREJTORIA E ADMINISTRIMIT TË PRONËS PUBLIKE

## URDHËR

Nr. 609 / Datë 5-2-16

PËR

### PËRGATITJEN E DOKUMENTACIONIT TË ZMADHIMIT TË KAPITALIT TË SHOQËRISË "PRODHIM MOBILJE" SHA TIRANË DREJTUAR: "PRODHIM MOBILJE" SHA TIRANË

Në mbështetje të nenit 102 pika 4 të Kushtetutës të Republikës së Shqipërisë dhe në bazë të paragrafit të parë të nenit 2 të Ligjit Nr. 8237, datë 01.09.1997 "Për disa ndryshime në Ligjin Nr. 7926, datë 20.04.1995 "Për transformimin e ndërmarrjeve shtetërore në shoqëri tregtare", ndryshuar me Dekretin Nr. 1195, datë 14.08.1995, Ligjin Nr. 8099, datë 28.03.1996, Dekretin Nr. 1631, datë 01.11.1996, Ligjin Nr. 8885, datë 22.04.2002, dhe Ligjin Nr. 9901, datë 14.04.2008 "Për tregtarët dhe shoqëritë tregtare", me cilësinë e aksionarit të vetëm të SH.A "Prodhim Mobilje" Tiranë.

### URDHEROJ:

1. Zmadhimin e kapitalit të "Prodhim Mobilje" Sha Tiranë, për vlerën e truallit dhe të objektit "TEC" Tiranë.
2. Zj. Vullnetare Çela të përgatisë raportin e vlerësimit të truallit dhe të objektit.
3. Pas përfundimit të vlerësimit, Eksperti Kontabël i Autorizuar Z. Neshat Mazaj, të përgatisë raportin e zmadhimit të kapitalit
4. Ngarkohet për zbatimin e këtij urdhri "Prodhim Mobilje" Sha Tiranë.

Ky Urdhër hyn në fuqi menjëherë.

ARBEN AHMETAJ

MINISTËR





REPUBLIKA E SHQIPËRISË

**MINISTRIA E ZHVILLIMIT EKONOMIK,  
TURIZMIT, TREGTISË DHE SIPËRMARRJES**  
DREJTORIA E PËRGJITHSHME E PRONËS  
SHTETËRORE  
DREJTORIA E ADMINISTRIMIT TË PRONËS SHTETËRORE

Nr. \_\_\_\_ prot.

Tiranë, më \_\_. \_\_. 2017

**URDHËR**

Nr. 7039/ datë 5.9 2017

**PËR**

**ZMADHIMIN E KAPITALIT TË SHOQËRISË “PRODHIM MOBILJE” SHA TIRANË**

**DREJTUAR: SHOQËRISË “PRODHIM MOBILJE ” SHA TIRANË**

Në mbështetje të Ligjit Nr.7926, datë 20.04.1995 “Për transformimin e ndërmarrjeve shtetërore në shoqëri tregtare”, i ndryshuar, Ligjit Nr. 9901, datë 14.04.2008 “Për tregtarët dhe shoqëritë tregtare” i ndryshuar, Urdhrit Nr. 2027/7, datë 31.5.2016 “Për përgatitjen e dokumentacionit të zmadhimit të kapitalit të shoqërisë “Prodhim Mobilje” sh.a Tiranë, me cilësinë e aksionarit të vetëm të shoqërisë “Prodhim Mobilje” sha Tiranë;

**URDHËROJ**

1. Kapitali themeltar të zmadhohet për vlerën 1,146,245,000 lekë, i barabartë me 1,146,245 aksione me vlerë nominale 1000 lekë secila.
2. Kapitali themeltar i shoqërisë bëhet 1,352,212,000 lekë, i barabartë me 1,352,212 aksione me vlerë nominale 1000 lekë secila.
3. Këto ndryshime të bëhen në aktet e themelimit të shoqërisë.
4. Bazuar në Ligjin 9723, datë 03.05.2007, “Për Regjistrimin e biznesit” ngarkohet Drejtoria e shoqërisë “Prodhim Mobilje” sh.a Tiranë për kryerjen e veprimeve lidhur me ndryshimet përkatëse në regjistër.

Ky Urdhër hyn në fuqi menjëherë.



Nv184 Prot  
dt. 16/07/2019



REPUBLIKA E SHQIPËRISË  
MINISTRIA E FINANCAVE DHE EKONOMISË  
DREJTORIA E PËRGJITHSHME E PRONËS PUBLIKE  
DREJTORIA E ADMINISTRIMIT TË PRONËS SHTETËRORE

Nr. 10810/1 Prot.

Tiranë, më 12.7.2019

**VENDIM I ASAMBLESË SË PËRGJITHSHME TË AKSIONARËVE**

Nr. SS Datë 12.7.19

**PËR**

**ZVOGËLIMIN E KAPITALIT TË SHOQËRISË "PRODHIM MOBILJE" SHA TIRANË**

Në mbështetje të Ligjit Nr.7926, datë 20.04.1995 "Për transformimin e ndërmarrjeve shtetërore në shoqëri tregtare", i ndryshuar, Ligjit Nr. 9901, datë 14.04.2008 "Për tregtarët dhe shoqëritë tregtare" i ndryshuar, Vendimit të Asamblesë së Përgjithshme Nr. 17781/3, datë 22.2.2019 "Për përgatitjen e dokumentacionit të zvogëlimit të kapitalit", me cilësinë e aksionarit të vetëm të shoqërisë "Prodhim Mobilje" sha Tiranë;

**VENDOSA:**

1. Kapitali themeltar të zvogëlohet për vlerën 825,000 lekë, i barabartë me 825 aksione me vlerë nominale 1000 lekë secila.
2. Kapitali themeltar i shoqërisë bëhet 1,351,387,000 lekë, i barabartë me 1,351,387 aksione me vlerë nominale 1000 lekë secila.
3. Këto ndryshime të bëhen në aktet e themelimit të shoqërisë.
4. Bazuar në Ligjin 9723, datë 03.05.2007, "Për Qendrën Kombëtare të Regjistrimit" ngarkohet Drejtoria e shoqërisë "Prodhim Mobilje" sha Tiranë për kryerjen e veprimeve lidhur me ndryshimet përkatëse në regjistër.

Ky vendim hyn në fuqi menjëherë.

MINISTËR



**RAPORT**

**PER ZVOGELIMIN E KAPITALIT**

**TE SHOQERISE "PRODHIM MOBILJE" SHA**

**TIRANE**

**Auditues Ligjor**

**Aida Maloku**

**Tirane, me 05.06.2019**



## **RAPORT I AUDITUESIT LIGJOR MBI NDRYSHIMIN E KAPITALIT TE SHA.**

### **“PRODHIM MOBILJE” TIRANE**

(Reference pasqyrat financiare 2018)

**Drejtuar: Ministrise se Financave dhe Ekonomise**

**Shoqerise: Prodhim Mobilje sha, Tirane**

Me cilesine e Audituesit Ligjor, sipas Shkreses Nr.17781/3, date 22.02.2019 te Ministrise se Financave dhe Ekonomise jam caktuar me Vendimin nr.10, date 22.02.2019 te Asamblese se Pergjithshme te Aksionereve -Per pergatitjen e raportit per zvogelimin e kapitalit te regjistruar te shoqerise “Prodhim Mobilje” sha Tirane per: Vleren e objektit 25-27, sipas VKM-se Nr.346, date 24.04.2013 “Per kthim ne fond banesash te disa objekteve te ish Kombinatit te Tekstileve te Pambukta dhe objekteve te vjetra te ish-uzines Dinamo e Re Tirane”.

Sipas VKM nr.346, date 24.04.2013 objektet e ish Kombinatit te Tekstileve te Pambukta dhe objektet e vjetra te ish-uzines Dinamo e Re do ti kalojne Entit te Banesave me qellim privatizimin ne favor te banoreve te pastrehe te cilet banojne ne keto objekte.

#### **Baza ligjore:**

- Ligji Nr. 7850, date 29.07.1994 “Kodi Civil i Republikes se Shqiperise”, i ndryshuar.
- Ligji Nr. 9901, date 14.04.2008 “Per tregtaret dhe shoqerite tregtare”, i ndryshuar.
- Ligji Nr. 25/2018, date 10.05.2018 “Per Kontabilitetin dhe Pasqyrat Finaciare”.
- Ligji Nr.10091, date 05.03.2009 “Per auditimin ligjor, organizimin e profesionit te Auditues Ligjor dhe Kontabilistit te Miratuar” i ndryshuar.
- Ligji Nr. 9723, date 05.05.2007 “Per Qendren Kombetare te Regjistrimit” i ndryshuar.

**Pergjegjesia e Drejtimit te shoqerise “Prodhim Mobilje” sha, Tirane** eshte: Pergatitja dhe paraqitja e drejte e deklarimeve financiare, juridike dhe informacioneve te tjera te domosdoshme per dhenien e sigurise se procesit te vleresimit te zvogelimit te kapitalit te shoqerise.

**Pergjegjesia jone** eshte te shprehim nje opinion mbi zvogelimin e kapitalit te shoqerise “Prodhim Mobilje” sha Tirane, per: Vleren e objektit 25-27 me siperfaqe 700 m<sup>2</sup>, sipas VKM-se Nr.346, date 24.04.2013 “Per kthim ne fond banesash te disa objekteve te ish Kombinatit te Tekstileve te Pambukta dhe objekteve te vjetra te ish-uzines Dinamo e Re Tirane”.

Shoqeria “Prodhim Mobilje” sha Tirane eshte themeluar date 10.11.1998 si shoqeri anonime me kapital te regjistruar aktual 1.352.212.000 leke i cili eshte ndare ne 1.352.212 aksione me vlere nominale 1.000 leke /aksioni, teresisht e shlyer, me aksioner te vetem Ministrine e Financave dhe Ekonomise. Aktiviteti i shoqerise eshte: “Prodhim Mobilje e orendi prej lende druri si: Pajisje zyrash, shkollash, dhoma gjumi, stazhonim, prodhime me porosi dhe material porosites” ne fakt shoqeria nuk e ushtron kete aktivitet por vetem jep me qera objektet qe ka ne administrim.

Raportin e vleresimit te zvogelimit te kapitalit e mbeshtesim ne pasqyrat financiate te vitit 2018, te cilat jane te audituara nga auditues ligjor.

Me poshte po sqarojme pozicionet e aktivitet dhe te pasivitet te pasqyrave financiare 2018:

### Pasqyra e Pozicionit Financiar (Balanci)

Nr	A K T I V E T		2018	2017
	<b>Aktivet Afatshkurtra</b>			
	▶	<b>Aktivet monetare</b>	<b>101,362</b>	<b>401,120</b>
	1	Banka	101,349	341,447
	2	Arka	13	59,673
	▶	<b>Investime</b>		
	▶	<b>Të drejta të arkëtueshme</b>	<b>12,594,957</b>	<b>13,043,002</b>
	1	<i>Nga aktiviteti i shfrytëzimit</i>	4,198,265	4,209,122
	2	<i>Nga njësitë ekonomike brenda grupit</i>		
	3	<i>Nga njësitë ekonomike ku ka interesa pjesëmarrëse</i>		
	4	<i>Të tjera</i>	8,396,692	8,833,880
	5	<i>Kapital i nënshkruar i papaguar</i>		
	▶	<b>Inventarët</b>	<b>8,589,655</b>	<b>8,618,238</b>
	1	<i>Lëndë e parë dhe materiale të konsumueshme</i>	6,170	34,753
	2	<i>Inventar i imet</i>		
	3	<i>Produkte të gatshme</i>	186,835	186,835
	4	<i>Mallra</i>		
	5	<i>Aktive Biologjike (Gjë e gjallë në rritje e majmëri)</i>		
	6	<i>AAGJM të mbajtura për shitje</i>	8,396,650	8,396,650
	7	<i>Parapagime për inventar</i>		
	▶	<b>Shpenzime të shtyra</b>		
	▶	<b>Të arkëtueshme nga të ardhurat e konstatuara</b>		
<b>I</b>	<b>TOTALI AKTIVEVE AFATSHKURTRA</b>		<b>21,285,974</b>	<b>22,062,360</b>
	<b>Aktivet Afatgjata</b>		<b>1,715,944,664</b>	<b>1,336,075,341</b>
	▶	<b>Aktive financiare</b>		
	▶	<b>Aktivet materiale</b>	<b>1,715,944,664</b>	<b>1,336,075,341</b>
	1	<i>Toka dhe ndërtesat</i>	1,715,700,248	1,335,595,926
	2	<i>Impiante dhe makineri</i>	61,414	300,465
	3	<i>Të tjera Instalime dhe pajisje</i>	183,002	178,950
	4	<i>Parapagime për aktive materiale dhe në proces</i>		
	▶	<b>Aktivet biologjike</b>		
	▶	<b>Aktive jo materiale:</b>	<b>0</b>	<b>0</b>
	▶	<b>Aktive tatimore të shtyra</b>		
	▶	<b>Kapitali i nënshkruar i papaguar</b>		
<b>II</b>	<b>TOTALI AKTIVEVE AFATGJATA</b>		<b>1,715,944,664</b>	<b>1,336,075,341</b>
	<b>A K T I V E T O T A L E</b>		<b>1,737,230,638</b>	<b>1,358,137,701</b>
	<b>Llogari jashte bilancit</b>		<b>5,189,633</b>	<b>5,189,633</b>

Nr	DETYRIMET DHE KAPITALI		2018	2017
	▶	<b>Detyrime afatshkurtra:</b>	<b>46,365,761</b>	<b>34,616,479</b>
	1	<i>Titujt e huamarrjes</i>		
	2	<i>Detyrime ndaj institucioneve të kredisë</i>		
	3	<i>Arkëtime në avancë për porosi</i>	355,200	256,300
	4	<i>Të pagueshme për aktivitetin e shfrytëzimit</i>	5,324,153	220,500
	5	<i>Dëftesa të pagueshme</i>		
	6	<i>Të pagueshme ndaj punonjësve dhe sigurimeve shoqërore/shëndetësore</i>	11,368,333	7,661,144
	7	<i>Të pagueshme për detyrimet tatimore</i>	2,219,946	2,320,767
	8	<i>Te tjera</i>	27,098,129	24,157,768
	▶	<b>Të pagueshme për shpenzime të konstatuara</b>		
	▶	<b>Të ardhura të shtyra</b>		
	▶	<b>Provizione</b>		
		<b>Totali i Detyrimeve afatshkurtera</b>	<b>46,365,761</b>	<b>34,616,479</b>
	▶	<b>Detyrime afatgjata:</b>	<b>0</b>	<b>0</b>
	1	<i>Titujt e huamarrjes</i>		
	2	<i>Detyrime ndaj institucioneve të kredisë</i>		
	3	<i>Arkëtimet në avancë për porosi</i>		
	4	<i>Të pagueshme për aktivitetin e shfrytëzimit</i>		
	5	<i>Të tjera të pagueshme</i>		
	▶	<b>Të pagueshme për shpenzime të konstatuara</b>		
	▶	<b>Të ardhura të shtyra</b>		
	▶	<b>Provizione</b>		
	▶	<b>Detyrime tatimore të shtyra</b>		
		<b>Totali i Detyrimeve afatgjata</b>	<b>0</b>	<b>0</b>
		<b>DETYRIMET TOTALE</b>	<b>46,365,761</b>	<b>34,616,479</b>
	▶	<b>Kapitali dhe Rezervat</b>		
	▶	<b>Kapitali i Nënshkruar</b>	<b>1,352,212,000</b>	<b>1,352,212,000</b>
	▶	<b>Primi i lidhur me kapitalin</b>		
	▶	<b>Rezerva rivlerësimi</b>	<b>394,807,359</b>	
	▶	<b>Rezerva të tjera</b>	<b>1,095,277</b>	<b>1,095,277</b>
	1	<i>Rezerva ligjore</i>		
	2	<i>Rezerva statutore</i>		
	3	<i>Rezerva të tjera</i>	1,095,277	1,095,277
	▶	<b>Fitimi i pashpërndarë</b>	<b>-29,786,055</b>	<b>-21,930,012</b>
	▶	<b>Fitim / Humbja e Vitit</b>	<b>-27,463,704</b>	<b>-7,856,043</b>
		<b>Totali i Kapitalit</b>	<b>1,690,864,877</b>	<b>1,323,521,222</b>
		<b>TOTALI I DETYRIMEVE DHE KAPITALIT</b>	<b>1,737,230,638</b>	<b>1,358,137,701</b>
		<b>Llogari jashte bilancit</b>	<b>5,189,633</b>	<b>5,189,633</b>

*Jip*



Objekti 25-27 ne shkresen e Ministrise ne fakt eshte objekti 25-75 ne librat kontabel te shoqerise. Ai eshte nje objekt ndertimor ne formen e nje kapanoni me mure tulle, kolona beton armeje si skelet dhe soleta b/a si mbulesa. Objekti eshte i zene me persona te trete. Ne kontabilitetin e shoqerise nuk eshte e perfshire toka mbi te cilin eshte ndertuar ky objekt, shoqeria nuk ka dokument hipotekor per te. Objekti 25-27 eshte rivleresuar nga eksperte te vleresimit te pasurive te pandundshme dhe ka keto te dhena:

- Vlere e mbetur para rivleresimit 825.588 leke.
- Vlera e rivleresuar 5.619.775 leke dhe,
- Diference rivleresimi ne shumen 4.794.187 leke.

Ndryshimi i kapitaleve te veta do te behet per vleren 825.588 leke.

Kapitali aksionar i regjistruar ne QKB para zvogelimit eshte 1.352.212.000 leke, i barabarte me 1.352.212 aksione me vlere nominale 1.000 leke/aksioni, me aksioner te vetem Ministrine e Financave dhe Ekonomise.

Kapitali aksionar i regjistruar do te zvogelohet per 825.000 leke duke zvogeluar rezervat e tjera per vleren 588 leke per efekt te rrumbullakimit te aksioneve, kapitali do te zvogelohet duke ruajtur te njejten vlere nominale per aksion.

Veprimet ne kontabilitetin e shoqerise jane:

1. Zvogelim i kapitalit te regjistruar te shoqerise ne shumen 825.000 leke.
2. Zvogelim te aam-ve ne shumen 5.619.775 leke.
3. Zvogelim te zerit Rezerva nga rivleresimi ne shumen 4.794.187 leke.
4. Zvogelim te rezervave te tjera ne shumen 588 leke.

Kapitali i regjistruar i shoqerise "Prodhim Mobilje" sha Tirane do te zvogelohet per 825.000 leke.

- Kapitali i regjistruar para zvogelimit ne QKB eshte 1.352.212.000 leke i barabarte me 1.352.212 aksione me vlere nominale 1.000 leke/aksioni, i zoteruar nga Ministria e Financave dhe Ekonomise.
- Kapitali i regjistruar do te zvogelohet per 825.000 leke e barabarte me 825 aksione me vlere nominale 1.000 leke/aksioni.
- Kapitali i regjistruar pas zvogelimit behet 1.351.387.000 leke (njemiliard e treqindpesedhjetenjemilion e treqindtetedhjeteshtatemije), i barabarte me 1.351.387 aksione me vlere nominale 1.000 leke/aksioni, te cilat i perkasin totalisht Ministrise se Financave dhe Ekonomise.

Ky raport mbahet ne 3 (tre) kopje te njejta.

Auditues Ligjor

Aida Maloku

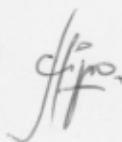

EKSPERT. KONTABEL  
I AUTORIZUAR  
AIDA. MALOKU.

Tirane me 05.06.2019



REPUBLIKA E SHQIPËRISË  
MINISTRIA E FINANCAVE DHE EKONOMISË  
PRODHIM MOBILJE SH.A  
TIRANË

Adresa: Rruga e Kavajës, Ish-Kombinati i Drurit "MistoMame" E-mail: [prodhim.mobilje@hotmail.com](mailto:prodhim.mobilje@hotmail.com) Tel.0682045455

Tiranë më 16/9/2020

**MARRËVESHJE PËR BASHKIM ME PËRTHITHJE TË SHOQËRIVE :**  
**ALBTURIST T.O. SHA, AEROPORTI "NËNË TEREZA" SHA, NPV SHA DURRËS, PRODHIM**  
**KABLO SHKODËR, KRIPA SHA VLORË, ELBER SHPK ELBASAN,**  
**NGA PRODHIM MOBILJE SHA TIRANË**

Bazuar në dispozitat e Ligjit nr. 9901, datë 14.04.2008 "Për Tregtarët dhe shoqëritë Tregtare", neni 216, dhe Vendimeve Nr 112-117, dt. 05/12/2019, të Ministrisë së Financës dhe Ekonomisë në cilësinë e Aksionarit të vetëm, Projekt/marrëveshjeve të hartuara nga përfaqësuesit ligjor të shoqërive dhe publikuar në dt.15/07/2020 në QKB, hartohet Marrëveshja për bashkim me përthithje të shoqërive, ku shoqëria përthithëse është shoqëria "Prodhim Mobilje" sh.a. dhe shoqëritë e përthithura me të dhënat sipas tabelës më poshtë:

Nr	Emërtimi shoqërisë	Statusi sipas Marrëveshjes së bashkimit	NIPTI	Adresa	Përfaqësuesi Ligjor	Kapitali themeltar Lek
1	Prodhim Mobilje Sha	Shoqëria Përthithëse	J61827055V	Rr. e Kavajës Tiranë	Arban TARIFA	1,351,387,000
2	Albturist T.O. Sha	Shoqëria Përthithur	K31623038D	Rr. Kavajës Tiranë	Pavlina Konini	90,501,565
3	Aeroporti Nënë Tereza Sha	Shoqëria Përthithur	J61820023S	Rr. e Durrësit Tiranë	Fatmir Cibaku	2,769,890,000
4	NPV Sha	Shoqëria Përthithur	K71309502E	Rr.A.Goga L.18 Durrës	Gëzim Çullaj	73,893,000
5	Prodhim Kablo Sha	Shoqëria Përthithur	J66902025D	Z. Industriale Shkodër	Llazar Berati	938,200,000
6	ND/JA "KRIPA" Sha	Shoqëria Përthithur	J66703246N	L.Hajro Cakerri Vlorë	Besnik Demaj	17,167,569,000
7	ELBER Shpk	Shoqëria Përthithur	K13621201W	Lagja Dyli&Haxhire Myzyri,Ish NBSH Elbasan	Ledja Kollçinaku	83,000,000
	Kapitali themeltar pas bashkimit					22,474,440,565

*Llazar Berati*  
*Demp*

*Arban Tarifa*

*Fatmir Cibaku*

*Gëzim Çullaj*

*Llazar Berati*

1

*Ledja Kollçinaku*



Administrator i shoqërisë përthithëse, “**Prodhim Mobilje**” sh.a., sipas shkresës Nr.23206/1 date 17.12.2019 dhe Vendimit të **Asamblese së Përgjithëshme** të Aksionerit Nr.127/1 datë 17.12.2019 është Arban TARIFA, *identifikuar sipas ligjit nëpërmjet Letërnjoftimit ID Nr. H40609105H e lëshuar ne datë 26.04.2018, i cili do të qëndrojë në detyre nga data : 17/12/2019 Deri : 17/12/2022.*

Për modalitetet e bashkimit të shoqërive u përpiluan raportet e përbashkët, të cilët u depozituan rregullisht bashkë me projekt marrëveshjet.

Për të kryer këtë mision dhe të gjitha modalitetet e bashkimit, sipas Vendimeve të Asamblesë së Përgjithëshme Nr.112-117, datë 05.12.2019, janë emëruar Ekspertët Kontabël e Regjistruar të cilët kanë hartuar (faza e parë e bashkimit) “Raportin e Bashkimit” i depozituar QKB dt 15/07/2020:

- **Aida MALOKU me NIPT K32612411T**, me Liçensë Nr. 55 datë 31.01.2000, Mobil: 0692063464 [malokuaida@yahoo.com](mailto:malokuaida@yahoo.com)
- **Z.Lavdimir FUSHA me NIPT K92302060P** me Liçensë Nr. 97 datë 13.12.2000, Mobil: 0692067870 [lavdimir.fusha@albanianaudit.com](mailto:lavdimir.fusha@albanianaudit.com)
- **Z.Neshat MAZE me NIPT K92302060P**, me Liçensë Nr. 148 datë 21.07.2005. Mobil: 067 20 79 155 ,E-mail [lireng.auditing@gmail.com](mailto:lireng.auditing@gmail.com)

Shoqëritë e përthithura sipas tabelës më lart do të kalojnë të gjitha pasuritë e tyre tek shoqëria “**Prodhim Mobilje**” sh.a.

*Shoqëria përthithëse do të gëzojë të gjitha të drejtat dhe detyrimet që shoqëritë e përthithura kishin në momentin e përthithjes, përfshirë edhe ato tatimore sipas sistemit elektronik.*

Me bashkimin e shoqërive, shoqëria përthithëse është pronare 100% e shoqërive të përthithura. Si rrjedhim raporti i pjesëmarrjes në aksione në shoqërinë përthithëse pas bashkimit do të jete si në nivelet e mëposhteme, përkatësisht:

- **Ministria Financës dhe Ekonomisë, zotëron 1 (një) kuotë me vlerë 100% të kapitalit themeltar të shoqërisë. Numri i total i kuotave 22,474,440.565, me vlerë nominale 1000 (njëmijë) Lek.**

Me bashkimin e shoqërive, lind nevoja për ristrukturim e riorganizim të shoqërisë përthithëse, si pasojë e krijimit të një situatë të re ekonomike-financiare. Punonjësit që mund të dalin të tepërt nga ristrukturimi organizativ i shoqërisë së re do të trajtohen sipas legjislacionit në fuqi.

Organet e administrimit të shoqërisë përthithëse kanë po ato të drejta dhe detyrime që kanë gëzuar përpara bashkimit të shoqërive.

Shoqëria përthithëse “**Prodhim Mobilje**” sh.a. do të marrë në aktivin dhe pasivin e bilancit të saj, të gjitha aktivet dhe pasivet e shoqërive të përthithura sipas bilanceve të datës 31.12.2019 dhe të gjitha veprimet kontabël të kryera nga shoqëritë e përthithura gjatë vitit 2020 do të



regjistrohen në kontabilitetin e shoqërisë përthithëse, pra atë të shoqërisë **“Prodhim Mobilje” sh.a.**

Me miratimin e bashkimit me përthithje në QKB, palët duhet të kryejnë veprimet:

1. Dokumentacioni i zotëruar nga shoqëritë e përthithura deri në datën e miratimit të bashkimit nga QKB ti dorëzohet me Proces Verbal të rregullt shoqërisë përthithëse Prodhim Mobilje Sha Tiranë të cilat do të ruhen sipas afateve të përcaktuara ligjërisht.

2. Të dorëzohen tek shoqëria përthithëse Prodhim Mobilje Sha me Proces Verbal inventarët:

- Aktive Afatgjata Materiale
- Aktive Afatshkurtra Materiale
- Furnitorë
- Klientë
- Debitore / Kreditorë të tjerë

3. Të ndryshohet pronësia e mjeteve të transportit (në se ka) duke i kaluar te shoqëria përthithëse.

4. Të bëhet kalimi i llogarive bankare i shoqërive të përthithura tek shoqëria Prodhim Mobilje Sha.

5. Sipas sistemit elektronik tatimor Shoqëritë që përthithen rezultojnë me gjendje kreditore për TVSH dhe Tatim fitimi sipas tabelës më poshtë:

**Tabela e të drejtave dhe detyrimeve tatimore për shoqëritë që do të përthithen nga Prodhim Mobilje Sha**

nr	Emertimi Shoqërisë	Kërkesa ndaj tatimeve sipas SE dt 14/09/2020		Detyrime ndaj tatime SE dt 14/09/2020	
		TVSH për tu kthyer (Lek)	Tat. Fitimi mbipaguar	TVSH për tu paguar (Lek)	Tat. Fitimi për tu paguar (Lek)
1	Albturist T.O. Sha				
2	Aeroporti Nënë Tereza Sha	233,146,187	36,891,782		
3	Prodhim Kablo Sha	450,629	1,558,133		
4	NPV Sha				
5	ND/JA "KRIPA" Sha			19,969,720	1,313,170
6	ELBER Shpk	14,873,097			
	Shuma				

Palët të bëjnë rregullimet në **deklaratën tatimore në sistem** për periudhën kur ndodhi bashkimi me përthithje për gjendjen debitore - kreditore për TVSH dhe Tatim Fitimi.

Pala e përthithur duhet të sqarojë me shkrim arsyen dhe mënyrën e krijimit të kësaj gjendjeje deri në datën e përthithjes në shënime të analizave të llogarive kontabël.

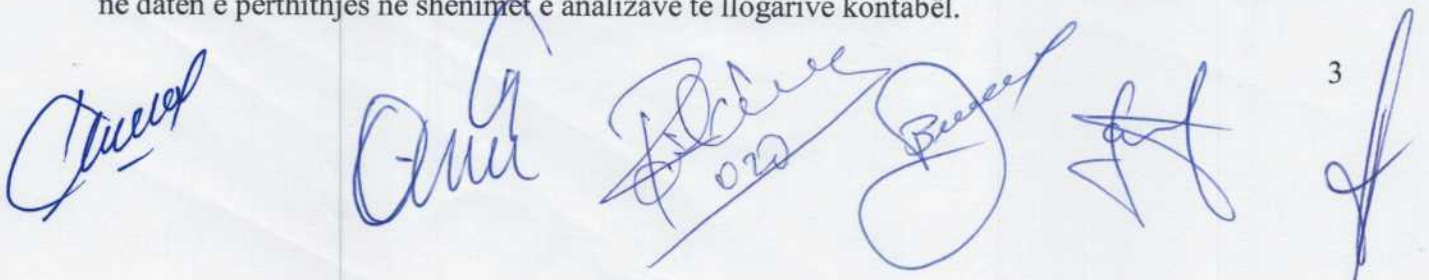

Së fundmi “Palët” bien dakort që të autorizojnë Z. Arban TARIFA, –Administrator i shoqërisë përthithëse - të kryejë aplikimin në QKB për dorëzimin e dokumentacionit përfundimtar të procedurës së bashkimit me përthithje për të gjitha shoqëritë.

**Përfaqësuesit Ligjor/Administrator**

**Për shoqëritë që përthithen**

Pavlina KONINI

Fatmir CIBAKU

Gëzim ÇULAJ

Llazar BERATI

Besnik DEMAJ

Ledja KOLLÇINAKU

**Për shoqërinë përthithëse**

Arban TARIFA

